

新北市政府與各企業結盟合作備忘表(食)

◎消費時需事先出示員工識別證，方可享有優惠

編號	合作廠商	優惠方案	優惠對象	優惠期間		洽詢電話	地址
				起	迄		
1	7-11(市政府門市)	消費9折(除農產品、鮮奶、雜誌等免稅品)。	<input checked="" type="checkbox"/> 員工本人 <input type="checkbox"/> 員工本人及直系親屬 <input type="checkbox"/> 退休人員 <input type="checkbox"/> 退休人員及直系親屬	無限期			新北市板橋區中山路1段161號B1
2	旭壽司日式居酒屋	符合最低消費即享優惠95折。	<input checked="" type="checkbox"/> 員工本人 <input type="checkbox"/> 員工本人及直系親屬 <input type="checkbox"/> 退休人員 <input type="checkbox"/> 退休人員及直系親屬 *本優惠措施新北市議會亦可使用	無限期		各直營門市	各直營門市
3	同樂町炭燒酒場	符合最低消費即享優惠：贈送牛蒡天婦羅1份。	<input checked="" type="checkbox"/> 員工本人 <input type="checkbox"/> 員工本人及直系親屬 <input type="checkbox"/> 退休人員 <input type="checkbox"/> 退休人員及直系親屬 *本優惠措施新北市議會亦可使用	無限期		各直營門市	各直營門市
4	麵屋濃日式拉麵	符合最低消費即享優惠：贈送醬油紅茶1罐(1張識別證1罐)。	<input checked="" type="checkbox"/> 員工本人 <input type="checkbox"/> 員工本人及直系親屬 <input type="checkbox"/> 退休人員 <input type="checkbox"/> 退休人員及直系親屬 *本優惠措施新北市議會亦可使用	無限期		各直營門市	各直營門市
5	昭和五七大眾酒場	符合最低消費即享優惠95折。	<input checked="" type="checkbox"/> 員工本人 <input type="checkbox"/> 員工本人及直系親屬 <input type="checkbox"/> 退休人員 <input type="checkbox"/> 退休人員及直系親屬 *本優惠措施新北市議會亦可使用	無限期		各直營門市	各直營門市
6	初原麵場	符合最低消費即享優惠：贈送糖心蛋1顆或叉燒加量。	<input checked="" type="checkbox"/> 員工本人 <input type="checkbox"/> 員工本人及直系親屬 <input type="checkbox"/> 退休人員 <input type="checkbox"/> 退休人員及直系親屬 *本優惠措施新北市議會亦可使用	無限期		各直營門市	各直營門市
7	福環直火咖啡豆專賣店	1. 咖啡熟豆、咖啡生豆、濾掛咖啡全品項9折。 2. 優惠不得併用。	<input checked="" type="checkbox"/> 員工本人 <input type="checkbox"/> 員工本人及直系親屬 <input type="checkbox"/> 退休人員 <input type="checkbox"/> 退休人員及直系親屬 *本優惠措施新北市議會亦可使用。	109年12月1日	115年12月31日	2953-3122	新北市板橋區民族路21號
8	福環鮮烘咖啡店	1. 咖啡熟豆、咖啡生豆、濾掛咖啡全品項9折。 2. 優惠不得併用。	<input checked="" type="checkbox"/> 員工本人 <input type="checkbox"/> 員工本人及直系親屬 <input type="checkbox"/> 退休人員 <input checked="" type="checkbox"/> 退休人員及直系親屬 *本優惠措施新北市議會亦可使用。	109年12月1日	115年12月31日	2953-3122	新北市中和區景平路598號

新北市政府與各企業結盟合作備忘表(食)

◎消費時需事先出示員工識別證，方可享有優惠

編號	合作廠商	優惠方案	優惠對象	優惠期間		洽詢電話	地址
				起	迄		
9	福環國際有限公司 (捷運三重分公司)	1. 咖啡熟豆、咖啡生豆、濾掛咖啡全品項9折。 2. 優惠不得併用。	<input checked="" type="checkbox"/> 員工本人 <input type="checkbox"/> 員工本人及直系親屬 <input type="checkbox"/> 退休人員 <input checked="" type="checkbox"/> 退休人員及直系親屬 *本優惠措施新北市議會亦可使用。	109年12月1日	115年12月31日	2953-3122	新北市三重區捷運路36號B1
10	Mega50(鼎鼎大飯店)	1. 餐飲9折優惠(不含服務費)。 2. 適用48樓望月樓中餐廳、49樓亞洲料理及酒廊(平日商業午餐不適用)、50樓Café自助餐廳之館內用餐，惟鼎鼎宴會廳不適用。 3. 以上恕不與其他優惠併用。 4. 凡於優惠期間以內，於Mega 宴會廳舉辦婚宴，即享婚宴菜色升等一級，婚宴起桌價每桌10人NT\$16,800，升等為每桌NT\$19,800，以此類推；價格須外加一成服務費。	<input checked="" type="checkbox"/> 員工本人 <input type="checkbox"/> 員工本人、配偶及直系親屬 <input type="checkbox"/> 退休人員 <input type="checkbox"/> 退休人員、配偶及直系親屬	110年8月1日	112年12月30日	7705-9700	新北市板橋區新站路16號
11	阿默企業有限公司	1. 各項產品可享有95折優惠【含小包裝商品(須以原價計算)】但仍須遵循運費折扣標準。 2. Amo咖啡廳： 內用：單點或套餐可享有9折優惠，服務費不打折會以原價另加1成。 外帶：單點或套餐可享有9折優惠。 3. 若有任何優惠內容之調整或新產品之報價以廠商公告為主。 4. 特殊專案及促銷活動期間，優惠不得合併使用。	<input checked="" type="checkbox"/> 員工本人 <input type="checkbox"/> 員工本人及直系親屬 <input type="checkbox"/> 退休人員 <input type="checkbox"/> 退休人員及直系親屬 *本優惠措施新北市議會亦可使用。	108年2月1日	113年6月30日	全省各門市	各門市
12	丰禾臺式小館 (板橋環球店)	1. 單筆消費滿1000元即贈「季節時蔬」(每桌限換乙份，兌換完畢時將以等值商品替代，優惠詳情依現場說明為主)。 2. 此優惠僅適用於丰禾日麗板橋環球店。	<input checked="" type="checkbox"/> 員工本人 <input checked="" type="checkbox"/> 員工本人及直系親屬 <input checked="" type="checkbox"/> 退休人員 <input checked="" type="checkbox"/> 退休人員及直系親屬 *本優惠措施新北市議會亦可使用。	111年1月1日	112年12月31日	2966-8588	新北市板橋區縣民大道2段7號 (遠東百貨2樓)

新北市政府與各企業結盟合作備忘表(食)

◎消費時需事先出示員工識別證，方可享有優惠

編號	合作廠商	優惠方案	優惠對象	優惠期間		洽詢電話	地址
				起	迄		
12	金色三麥	B級特約： 1.單筆消費單筆滿3000元(不含套餐或店內優惠活動)，每桌即可免費招待由店內推薦主廚私房菜乙份(滿 6000元招待兩份，依此類推)，再享會員消費點數雙倍贈送。 2.優惠不併用，50人以上團體聚餐方案不適用。	<ul style="list-style-type: none"> ■員工本人 ■員工本人及直系親屬 ■退休人員 ■退休人員及直系親屬 <p style="color: red;">*本優惠措施新北市議會亦可使用。</p>	111年1月1日	113年12月31日	各分店	各分店
13	UMAMI	1.門市內用消費享單點餐點9折優惠或點套餐乙份送350cc精釀啤酒乙杯。 2.LINE會員消費贈送雙倍點數。 3.以上優惠二擇一，套餐與其他優惠皆不併用。	<ul style="list-style-type: none"> ■員工本人 ■員工本人及直系親屬 ■退休人員 ■退休人員及直系親屬 <p style="color: red;">*本優惠措施新北市議會亦可使用。</p>	111年1月1日	113年12月31日	各分店	各分店
14	微兜petit doux cafe	1.內用消費單筆滿999元，享無澱粉平衡鬆餅或雲朵瓦帕鬆餅半價優惠加購乙份。 2.特約廠商微兜LINE會員內用消費享贈送雙倍點數。 3.以上優惠二擇一，套餐與其他優惠皆不併用。	<ul style="list-style-type: none"> ■員工本人 ■員工本人及直系親屬 ■退休人員 ■退休人員及直系親屬 <p style="color: red;">*本優惠措施新北市議會亦可使用。</p>	111年1月1日	113年12月31日	各分店	各分店
15	BAC cake & sweets	1.門市購買6吋以上生日蛋糕享9折優惠，如需宅配運費另計。 2.與其他優惠皆不併用。	<ul style="list-style-type: none"> ■員工本人 ■員工本人及直系親屬 ■退休人員 ■退休人員及直系親屬 <p style="color: red;">*本優惠措施新北市議會亦可使用。</p>	111年1月1日	113年12月31日	各分店	各分店
16	咖哩樹	憑員工識別證消費享免費升級A套餐乙份。	<ul style="list-style-type: none"> ■員工本人 ■員工本人及直系親屬 ■退休人員 ■退休人員及直系親屬 <p style="color: red;">*本優惠措施新北市議會亦可使用。</p>	111年1月1日	113年12月31日	各分店	各分店

新北市政府與各企業結盟合作備忘表(食)

◎消費時需事先出示員工識別證，方可享有優惠

編號	合作廠商	優惠方案	優惠對象	優惠期間		洽詢電話	地址
				起	迄		
17	金色三麥 麥漢堡	1. 憑特約廠商員工識別證於門市內用或外帶消費一個漢堡送當日自助酒牆體驗乙次(金額\$150元)，每人每日限體驗乙次。 2. 20人以上不適用，與其他優惠皆不併用。	<input checked="" type="checkbox"/> 員工本人 <input checked="" type="checkbox"/> 員工本人及直系親屬 <input checked="" type="checkbox"/> 退休人員 <input checked="" type="checkbox"/> 退休人員及直系親屬 *本優惠措施新北市議會亦可使用。	113年1月1日	113年6月30日	(02)8522-9809	新北市新莊區新北大道四段3號1F
18	伊莎貝爾食品 皇樓喜餅	1. 常溫類蛋糕、常溫類彌月、伴手禮可享85折優惠，送貨標準請依本公司之送貨規定處理(當月壽星另享有折扣後2%優惠，請當月壽星於消費時提供證明文件)。 2. 訂購伊莎貝爾及皇樓喜餅可再享折扣後2%點數兌換之優惠。 3. 上述優惠不得與其他折扣及優惠方案合併共同使用。 4. 適用全省伊莎貝爾及皇樓直營門市使用。	<input checked="" type="checkbox"/> 員工本人 <input type="checkbox"/> 員工本人、配偶及直系親屬 <input type="checkbox"/> 退休人員 <input type="checkbox"/> 退休人員、配偶及直系親屬 *本優惠措施新北市議會亦可使用。	110年7月1日	113年12月31日	各直營門市	各直營門市
19	龍情食品	1. 憑員工識別證至直營門市消費，享95折優惠。 2. 上開優惠辦法，僅限龍情食品自製之商品，其他外製品除外。 3. 舉凡特價活動或促銷折扣期間，上開優惠恕不適用。 4. 消費結帳時，須先行出示證件始能享有優惠，不得於事後補證。	<input checked="" type="checkbox"/> 員工本人 <input checked="" type="checkbox"/> 員工本人及直系親屬 <input type="checkbox"/> 退休人員 <input type="checkbox"/> 退休人員及直系親屬 *本優惠措施新北市議會亦可使用。	109年7月21日	115年6月30日	各直營門市	各直營門市
20	亞若淇日式烘焙坊	1. 吐司、麵包類9折。 2. 生日蛋糕8折。	<input checked="" type="checkbox"/> 員工本人 <input type="checkbox"/> 員工本人及直系親屬 <input type="checkbox"/> 退休人員 <input type="checkbox"/> 退休人員及直系親屬 *本優惠措施新北市議會亦可使用。	110年2月3日	113年12月31日	(02)2603-6263	新北市林口區中正路51號

新北市政府與各企業結盟合作備忘表(食)

◎消費時需事先出示員工識別證，方可享有優惠

編號	合作廠商	優惠方案	優惠對象	優惠期間		洽詢電話	地址
				起	迄		
21	尚鼎精品茗茶	<p>◎總店優惠如下： 1. 單次消費滿2,500元以上，即贈送1個專屬姓名巧藝杯。 2. 享有貴賓卡友專屬三節優惠(中秋、端午、春節)。</p> <p>◎中山店優惠如下： 1. 飲品：包好韻系列折5元(不合併今日優惠)。 2. 飲品：現泡茶飲折10元(不合併今日優惠)。 3. 單次消費滿2,500元以上，即贈送1個專屬姓名巧藝杯。 4. 享有貴賓卡友專屬三節優惠(中秋、端午、春節)。</p>	<p>■員工本人 ■員工本人及直系親屬 <input type="checkbox"/>退休人員 ■退休人員及直系親屬 *本優惠措施新北市議會亦可使用。</p>	111年1月1日	114年12月31日	<p>總店： (02)8966-0715 中山店： (02)8951-9758</p>	<p>總店： 新北市板橋區四川路2段110號 中山店： 新北市板橋區中山路1段126號</p>
22	玉膳坊	<p>1. 玉膳坊頂級月子餐/小產餐/術後餐/養胎餐：三餐三送2000元/日，三餐二送1900元/日(不限訂購天數，需事先確認，配送地址是否有在乙方服務範圍)。 2. 玉膳坊漢方養生飲：依乙方現行團購優惠價，再享95折優惠(特殊組合優惠商品除外)</p>	<p>■員工本人 ■員工本人及直系親屬 ■退休人員 ■退休人員及直系親屬 *本優惠措施新北市議會亦可使用。</p>	109年12月17日	113年12月31日	080-088-6968	台北市中山區中山北路一段85號10樓
23	佳品水果店	<p>1. 佳品水果官方網站訂購水果禮盒商品單筆消費滿千折100，當月壽星單筆消費滿千折200。 2. 僅適用佳品水果網站下單使用，下單前先到網站“線上客服”上傳新北市政府員工識別證(退休證)及當月壽星相關證件取得優惠碼，於結帳時輸入優惠碼即可享有折扣(網址:https://jiapin.tw/)。</p>	<p>■員工本人 ■員工本人及直系親屬 ■退休人員 ■退休人員及直系親屬 *本優惠措施新北市議會亦可使用。</p>	110年2月26日	112年12月31日	0921851858	新北市板橋區文聖街157號9樓

新北市政府與各企業結盟合作備忘表(食)

◎消費時需事先出示員工識別證，方可享有優惠

編號	合作廠商	優惠方案	優惠對象	優惠期間		洽詢電話	地址
				起	迄		
24	布朗嘞義大利麵館	贈送A餐(玉米濃湯及香蒜麵包)	<input checked="" type="checkbox"/> 員工本人 <input type="checkbox"/> 員工本人及直系親屬 <input type="checkbox"/> 退休人員 <input type="checkbox"/> 退休人員及直系親屬 *本優惠措施新北市議會亦可使用。	無限期		(02)2608-8457	新北市林口區民有街82號
25	海堤咖啡店	1. 消費享9折。 2. 當月壽星招待鬆餅乙份。	<input checked="" type="checkbox"/> 員工本人 <input type="checkbox"/> 員工本人及直系親屬 <input type="checkbox"/> 退休人員 <input type="checkbox"/> 退休人員及直系親屬 *本優惠措施新北市議會亦可使用。	110年3月5日	112年12月31日	(02)2638-3232	新北市石門區阿里老1鄰6之2號
26	哈那海邊商店	1. 餐點飲料全商品95折。 2. 僅適用白沙灣哈那海邊咖啡屋使用。	<input checked="" type="checkbox"/> 員工本人 <input type="checkbox"/> 員工本人及直系親屬 <input type="checkbox"/> 退休人員 <input type="checkbox"/> 退休人員及直系親屬 *本優惠措施新北市議會亦可使用。	110年3月1日	114年3月1日	(02)2638-0772	新北市石門區八甲路1-10號
27	義式屋古拉爵 (板橋大遠百新店)	1. 內用與外帶餐點可享95折優惠。 2. 優惠商品、外帶餐盒、國定假日恕不折扣。	<input checked="" type="checkbox"/> 員工本人 <input type="checkbox"/> 員工本人、配偶及直系親屬 <input type="checkbox"/> 退休人員 <input type="checkbox"/> 退休人員、配偶及直系親屬 *本優惠措施新北市議會亦可使用。	110年6月9日	113年12月31日	(02)2951-1606	新北市板橋區新站路28號9F
28	王品板橋縣民大道店	1. 消費套餐贈送「主廚藍帶私房菜」乙份。 2. 大型訂位消費10份套餐加贈西班牙紅酒一瓶，20份套餐兩瓶(以此類推)。 3. 每桌每次消費，限兌換優惠一份。 4. 優惠不得與其它店內其他優惠活動併用。 5. 優惠不適用外帶及禮券購買。 6. 贈品以現場實物為準，若送完得以等值贈品替換。	<input type="checkbox"/> 員工本人 <input checked="" type="checkbox"/> 員工本人、配偶及直系親屬 <input type="checkbox"/> 退休人員 <input type="checkbox"/> 退休人員、配偶及直系親屬 *本優惠措施新北市議會亦可使用。	110年6月15日	113年12月31日	(02)2272-2016	新北市板橋區縣民大道一段189號2樓

新北市政府與各企業結盟合作備忘表(食)

◎消費時需事先出示員工識別證，方可享有優惠

編號	合作廠商	優惠方案	優惠對象	優惠期間		洽詢電話	地址
				起	迄		
29	甘鹿兒	1. 全商品9折。 2. 僅適用板中店。	<input type="checkbox"/> 員工本人 <input checked="" type="checkbox"/> 員工本人、配偶及直系親屬 <input type="checkbox"/> 退休人員 <input type="checkbox"/> 退休人員、配偶及直系親屬 *本優惠措施新北市議會亦可使用。	110年8月24日	114年12月31日	(02)2926-7992	新北市板橋區中正路212之8號
30	晴喜摘	全飲品商品9折。	<input checked="" type="checkbox"/> 員工本人 <input type="checkbox"/> 員工本人、配偶及直系親屬 <input checked="" type="checkbox"/> 退休人員 <input type="checkbox"/> 退休人員、配偶及直系親屬 *本優惠措施新北市議會亦可使用。	110年11月5日	112年12月31日	(02)2958-5188	新北市板橋區中山路一段117-1號
31	關山珍享便當店	1. 精緻套餐 每份折價10元。 2. 距離2公里內，訂購滿300元可外送，免運費。 3. 僅適用板橋忠孝店。 4. 消費結帳時，須先行出示證件始能享有優惠，不得於事後補證。	<input checked="" type="checkbox"/> 員工本人 <input type="checkbox"/> 員工本人及直系親屬 <input type="checkbox"/> 退休人員 <input type="checkbox"/> 退休人員及直系親屬 *本優惠措施新北市議會亦可使用。	110年11月23日	112年12月31日	(02)8982-6666	新北市板橋區忠孝路184號1樓
32	蔬坊(奇筠有限公司)	1. 持識別證，所有品項享95折優惠。 2. 僅適用於蔬坊-板橋大遠百店。	<input checked="" type="checkbox"/> 員工本人 <input type="checkbox"/> 員工本人及直系親屬 <input type="checkbox"/> 退休人員 <input type="checkbox"/> 退休人員及直系親屬 *本優惠措施新北市議會亦可使用。	111年1月1日	115年4月30日	0908002162	新北市板橋區新站路28號 (板橋大遠百B1)
33	春陽茶事(土城亞東店) (林口長庚店)	1. 現場購買持識別證9折。 2. 以電話或line@訂購，外送10杯送1杯(以單價最低為主，與其他優惠不得併用)，外送金額以公里數計算(第三方平台不適用)。 3. 以上內容限春陽茶事土城亞東店、林口長庚店適用。	<input checked="" type="checkbox"/> 員工本人 <input type="checkbox"/> 員工本人及直系親屬 <input type="checkbox"/> 退休人員 <input type="checkbox"/> 退休人員及直系親屬 *本優惠措施新北市議會亦可使用。	111年1月1日	115年4月18日	土城亞東店 林口長庚店	新北市土城區廣明街69號 桃園市龜山區復興北路6巷17號

新北市政府與各企業結盟合作備忘表(食)

◎消費時需事先出示員工識別證，方可享有優惠

編號	合作廠商	優惠方案	優惠對象	優惠期間		洽詢電話	地址
				起	迄		
34	宏常有限公司	一、大橋網全館商品享結帳總金額93折優惠價。 https://www.orangefun.com.tw/ 二、不定期推出獨家限定款商品組合優惠價。 三、特約商店代碼為：『22010056』。	<input type="checkbox"/> 員工本人 <input checked="" type="checkbox"/> 員工本人及直系親屬 <input type="checkbox"/> 退休人員 <input checked="" type="checkbox"/> 退休人員及直系親屬 *本優惠措施新北市議會亦可使用。	無限期		(07)341-3992	高雄市左營區文科街80號
35	振頤軒食品企業有限公司	一、全店商品95折(折扣不重複,不含部分特價商品) 二、僅適用樹林旗艦店、樹林中山店使用	<input checked="" type="checkbox"/> 員工本人 <input type="checkbox"/> 員工本人及直系親屬 <input type="checkbox"/> 退休人員 <input type="checkbox"/> 退休人員及直系親屬 *本優惠措施新北市議會亦可使用。	111年7月21日	113年12月31日	(02)2676-5288#868	樹林旗艦店：新北市樹林區保安街一段400號 02-86881688 樹林中山店：新北市樹林區樹德街99號 02-86755268
36	莊廣和堂生技食品國際股份有限公司	一、盒裝商品(精萃系列/素滴雞精系列)9折/團購30盒以上,享65折。 二、燉湯/飲品 商品(燉湯/樂活餐/飲品)9折/團購30箱以上,享75折。 三、優惠品項,詳見附件一 四、訂購方式:來電至 (02) 7755-3708 有專人服務	<input checked="" type="checkbox"/> 員工本人 <input checked="" type="checkbox"/> 員工本人及直系親屬 <input type="checkbox"/> 退休人員 <input type="checkbox"/> 退休人員及直系親屬 *本優惠措施新北市議會亦可使用。	111年8月2日	113年7月31日	(02)7755-3708	台北市中山區松江路9號2樓
37	星奕企業股份有限公司	於全台門市消費,可享9折優惠。	<input checked="" type="checkbox"/> 員工本人 <input checked="" type="checkbox"/> 員工本人及直系親屬 <input checked="" type="checkbox"/> 退休人員 <input checked="" type="checkbox"/> 退休人員及直系親屬 *本優惠措施新北市議會亦可使用。	111年10月25日	113年12月31日	(02)2651-1369#213	各實體門市 台北市南港區重陽路263巷3號2樓
38	橘村屋蛋糕板橋府中店	一、正價商品95折。 二、僅適用橘村屋板橋府中店使用。	<input checked="" type="checkbox"/> 員工本人 <input type="checkbox"/> 員工本人及直系親屬 <input type="checkbox"/> 退休人員 <input type="checkbox"/> 退休人員及直系親屬 *本優惠措施新北市議會亦可使用。	111年11月3日	113年12月31日	02-2299-6699	板橋府中店
39	全家(板橋市民店)	出示員工識別證消費9折(除農產品、鮮奶、雜誌等免稅品)。	<input checked="" type="checkbox"/> 員工本人 <input type="checkbox"/> 員工本人及直系親屬 <input type="checkbox"/> 退休人員 <input type="checkbox"/> 退休人員及直系親屬	無限期		02-77533606	新北市板橋區縣民大道二段22號B 1

新北市政府與各企業結盟合作備忘表(食)

◎消費時需事先出示員工識別證，方可享有優惠

編號	合作廠商	優惠方案	優惠對象	優惠期間		洽詢電話	地址
				起	迄		
40	一茶甜品	一、全商品95折(如店內有舉辦其他優惠活動時，優惠不得合併使用)。 二、僅適用一茶甜品本店使用。	<input checked="" type="checkbox"/> 員工本人 <input type="checkbox"/> 員工本人及直系親屬 <input type="checkbox"/> 退休人員 <input type="checkbox"/> 退休人員及直系親屬 *本優惠措施新北市議會亦可使用。	111年11月8日	112年12月31日	02-2964-1697	新北市板橋區中山路一段129號
41	品德文化館(牛教官)	一、全部商品消費享有9折優惠(特價品不另折扣)。 二、一次消費滿499元，送10ml精油1瓶(限量，送完為止，不另公告)，請一定要備註說明您的機關單位才能送喔。 三、一次訂購480ml草本精油*4瓶(含)以上，享有79折起優惠，請電洽或加LINE客服(ID:t566418)專案為您服務。 四、全店商品一次訂購滿400元以上，免運費。 五、本店門市恕無法刷卡結帳，刷卡請至樂天市場牛教官訂購，網址： https://www.rakuten.com.tw/shop/dfisgood/ 六、牛教官官網： https://pinder.com.tw/	<input checked="" type="checkbox"/> 員工本人 <input type="checkbox"/> 員工本人及直系親屬 <input type="checkbox"/> 退休人員 <input type="checkbox"/> 退休人員及直系親屬 *本優惠措施新北市議會亦可使用。	112年2月21日	113年12月31日	(05)-7840006 0926-566-418	雲林縣水林鄉水林路152號1樓
42	麗多國際生技股份有限公司	一、提供特約優惠團購網址： https://gbf.tw/sl2fa 二、優惠區間為末端價格的7折至88折。 三、全館滿千免運，離島需滿2000免運。	<input checked="" type="checkbox"/> 員工本人 <input checked="" type="checkbox"/> 員工本人及直系親屬 <input checked="" type="checkbox"/> 退休人員 <input checked="" type="checkbox"/> 退休人員及直系親屬 *本優惠措施新北市議會亦可使用。	112年4月21日	113年4月20日	02-2218-2876 02-2218-9966 0910-154-845	新北市新店區中正路501-11號4樓

新北市政府與各企業結盟合作備忘表(食)

◎消費時需事先出示員工識別證，方可享有優惠

編號	合作廠商	優惠方案	優惠對象	優惠期間		洽詢電話	地址
				起	迄		
43	吃自己美食雲-土城店	一、全品項商品8折。 二、僅適用土城店使用。	<input checked="" type="checkbox"/> 員工本人 <input checked="" type="checkbox"/> 員工本人及直系親屬 <input checked="" type="checkbox"/> 退休人員 <input checked="" type="checkbox"/> 退休人員及直系親屬 *本優惠措施新北市議會亦可使用。	112年10月19日	114年12月31日	02 22643975	新北市土城區延和路48號1樓
44	茶餘飯後	凡新北市員工持新北市政府本人證件(需有個人相片)來店消費(限內用)，即贈送點心一份	<input checked="" type="checkbox"/> 員工本人 <input type="checkbox"/> 員工本人及直系親屬 <input type="checkbox"/> 退休人員 <input type="checkbox"/> 退休人員及直系親屬 *本優惠措施新北市議會亦可使用。	112年11月20日	113年12月31日	02-2272-6958	新北市板橋區中正路275巷3弄11號
45	台鹽生技	一、憑員工識別證至臺鹽生技門市(直營及加盟門市，不含專櫃)消費，享臺鹽商品原價88折優惠。 二、下載「臺鹽 APP」將享有不定期優惠(如：每月一物、入會禮、生日禮、推薦禮、會員專屬優惠券等)。	<input checked="" type="checkbox"/> 員工本人 <input type="checkbox"/> 員工本人及直系親屬 <input type="checkbox"/> 退休人員 <input type="checkbox"/> 退休人員及直系親屬 *本優惠措施新北市議會亦可使用。	113年2月15日	114年12月31日	02-2311-6525	台北市中正區衡陽路126號
46	和牛涮 板橋文化店	一、 四人招待A5和牛一份，八人招待A5和牛兩份(以此類推)。 二、 未達四人每桌招待一份海味雙鮮。(以上兩項每桌擇一使用) 三、 外帶餐點招待一份炙燒壽司(兩貫)，若是Uber Eate點餐事先告知。 四、 每季的實體折扣票卷優先給予300張(請至人事處給與科領取)，並通知相關優惠訊息。	<input checked="" type="checkbox"/> 員工本人 <input checked="" type="checkbox"/> 員工本人及直系親屬 <input checked="" type="checkbox"/> 退休人員 <input checked="" type="checkbox"/> 退休人員及直系親屬 *本優惠措施新北市議會亦可使用。	113年3月21日	115年3月21日	02-22565158	新北市板橋區文化路一段280號2樓

新北市市政府與各企業結盟合作備忘表(衣)

編號	合作廠商	優惠方案	優惠對象	優惠期間		洽詢電話	地址
				起	迄		
1	板信鐘錶 (寶島鐘錶板橋店)	1.更換電池享半價優惠 2.購買手錶正常折扣外再*0.95折(特價品除外) 3.手錶維修保養,洗油部分9折(材料另計) ※以上消費請出示員工識別證主動告知以享此優惠	<input checked="" type="checkbox"/> 員工本人 <input type="checkbox"/> 員工本人及直系親屬 <input type="checkbox"/> 退休人員 <input type="checkbox"/> 退休人員及直系親屬 *本優惠措施新北市議會亦可使用。	111年1月1日	113年12月31日	(02)2968-4702	新北市板橋區南門街48號1樓
2	E' NINE服飾 (板橋府中店)	1.於門市出示新北政府員工識別證並建立會員資料,即可獲得500元購物金(只限領取1次)。 2.使用購物金商品種類:服飾類(配件及飾品類不適用)。 3.購物金使用方式:結帳時出示識別證,每一商品限抵100元購物金。	<input checked="" type="checkbox"/> 員工本人 <input type="checkbox"/> 員工本人及直系親屬 <input type="checkbox"/> 退休人員 <input type="checkbox"/> 退休人員及直系親屬 *本優惠措施新北市議會亦可使用。	111年1月1日	112年12月31日	(02)2956-5118	新北市板橋區館前東路11號
3	佺商名品	全館消費享結帳金額再95折(全國門市皆適用)。	<input checked="" type="checkbox"/> 員工本人 <input type="checkbox"/> 員工本人及直系親屬 <input checked="" type="checkbox"/> 退休人員 <input type="checkbox"/> 退休人員及直系親屬 *本優惠措施新北市議會亦可使用。	110年1月1日	113年12月31日	各分店	各分店
4	小林鐘錶眼鏡		<input checked="" type="checkbox"/> 員工本人 <input checked="" type="checkbox"/> 員工本人、配偶及直系親屬 <input type="checkbox"/> 退休人員 <input type="checkbox"/> 退休人員、配偶及直系親屬 *本優惠措施新北市議會亦可使用。	110年6月24日	113年12月31日	新北市各分店	新北市各分店
5	DK呼吸空氣鞋	1.全台門市鞋類商品享定價85折優惠。 2.特價品及周邊商品數不折扣。 3.不可與其他優惠合併使用。	<input checked="" type="checkbox"/> 員工本人 <input checked="" type="checkbox"/> 員工本人及直系親屬 <input checked="" type="checkbox"/> 退休人員 <input checked="" type="checkbox"/> 退休人員及直系親屬 *本優惠措施新北市議會亦可使用。	111年1月1日	112年12月31日	各門市	各門市
6	前瞻眼鏡公司	1.折扣後,結帳金額再打9折。 2.生日當月再折價300元。	<input checked="" type="checkbox"/> 員工本人 <input type="checkbox"/> 員工本人及直系親屬 <input type="checkbox"/> 退休人員 <input type="checkbox"/> 退休人員及直系親屬 *本優惠措施新北市議會亦可使用。	110年2月3日	113年12月31日	(02)2603-0772	新北市林口區中山路97巷7號
7	K. UNO	1.全數商品5%優惠 2.購買訂婚鑽戒或結婚對戒即贈「古典封蠟組禮盒」乙組。 *出示員工證明至全台門市皆享有優惠 *上述優惠不包括維修服務 *此優惠不得與店內現行優惠及百貨活動併用 3.當月壽星消費滿額即可獲得生日贈禮 (1)消費滿2萬元 贈 威秀影城(全台門市)電影票2張 (2)消費滿6萬元 贈 漢來海港(全台門市)自助餐券2張 *享有壽星優惠時,購買人須為當月壽星並出示有效證件 *票券贈品贈完則以等值商品代替 *票券商品如遇過期、更換服務、地區價差等,則需自行加價使用	<input checked="" type="checkbox"/> 員工本人 <input checked="" type="checkbox"/> 員工本人及直系親屬 <input checked="" type="checkbox"/> 退休人員 <input checked="" type="checkbox"/> 退休人員及直系親屬 *本優惠措施新北市議會亦可使用。	110年3月1日	113年12月31日	台北忠孝旗艦店 新光三越南西店	台北忠孝旗艦店 新光三越南西店

新北市政府與各企業結盟合作備忘表(衣)

編號	合作廠商	優惠方案	優惠對象	優惠期間		洽詢電話	地址
				起	迄		
8	POLAR BEAR	1. POLAR BEAR自有品牌商品服飾配件可享9折優惠。 2. 5折(含)以下及單一特價商品除外，不與其他優惠活動同時併用。	<ul style="list-style-type: none"> ■員工本人 ■員工本人及直系親屬 ■退休人員 ■退休人員及直系親屬 <p>*本優惠措施新北市議會亦可使用。</p>	111年1月1日	113年12月31日	新北市： 府中、頂溪、新泰門市 台北市： 信義、天母、永春門市	新北市：府中、頂溪、新泰門市 台北市：信義、天母、永春門市
9	得恩堂眼鏡	1. 配鏡整副6折(特殊商品除外)。 2. 鏡片免費升級最高階濾藍光。 3. 購買太陽眼鏡折扣後再折500元 4. 購買長戴型隱形眼鏡6折再送半年份藥水。 備註： (1)優惠恕不得合併使用。 (2)優惠適用於得恩堂眼鏡新北市指定門市。	<ul style="list-style-type: none"> ■員工本人 ■員工本人及直系親屬 ■退休人員 ■退休人員及直系親屬 <p>*本優惠措施新北市議會亦可使用。</p>	111年1月1日	114年12月31日	館前店、北新店 永和店、員山店 鶯歌店、幸福店 三和路店、重新路店 民安店	館前店、北新店 永和店、員山店 鶯歌店、幸福店 三和路店、重新路店 民安店
10	華易美精品實業有限公司	1. SK-II系列商品全台最低價。 2. 最新優惠活動依網站說明。 3. 黃姐愛保養 https://www.to-buy.com.tw/ 。 4. 訂購商品及獲取最新優惠資訊，請掃描QR code。	<ul style="list-style-type: none"> ■員工本人 ■員工本人及直系親屬 ■退休人員 ■退休人員及直系親屬 <p>*本優惠措施新北市議會亦可使用。</p>	111年7月12日	114年12月31日	2-2775-2682 annytai68@gmail.com	台北市大安區復興南路一段140號
11	尖端視光眼鏡有限公司	一、免費眼鏡深度清潔與校正，基本零件免費更換。 二、專屬好禮三選一 好禮一：鏡框優惠員工7折；親屬75折。 好禮二：選配台灣品牌鏡片，免費升級SGS藍光或變色功能。 好禮三：選配德國品牌鏡片，免費升級清銳MAX。 ◎我們的官網 https://jdoptical.tw/	<ul style="list-style-type: none"> ■員工本人 ■員工本人及直系親屬 ■退休人員 ■退休人員及直系親屬 <p>*本優惠措施新北市議會亦可使用。</p>	111年7月15日	113年12月31日	(02)-89423082	適用於新北市各門市。
12	晶準眼鏡	1. 配鏡(遠用、近用、漸近多焦點、辦公室專用多焦點鏡片等)，長戴型隱形眼鏡議價後再9折。 2. 拋棄式隱形眼鏡95折。	<ul style="list-style-type: none"> ■員工本人 ■員工本人及直系親屬 ■退休人員 ■退休人員及直系親屬 <p>*本優惠措施新北市議會亦可使用。</p>	111年10月28日	113年12月31日	02-8983-6680	新北市三重區重陽路一段47號

新北市府與各企業結盟合作備忘表(住)

編號	合作廠商	優惠方案	優惠對象	優惠期間		洽詢電話	地址																														
				起	迄																																
1	凱尼斯旅行社 凱尼斯旅行社(竹北旗艦店)	優惠折扣依網站說明	<input checked="" type="checkbox"/> 員工本人 <input checked="" type="checkbox"/> 員工本人及直系親屬 <input checked="" type="checkbox"/> 退休人員 <input checked="" type="checkbox"/> 退休人員及直系親屬 *本優惠措施新北市議會亦可使用。	無限期		(02)2982-9663 (03)550-6566	新北市三重區力行路一段189號7樓 新竹縣竹北市嘉豐北路66巷15號																														
2	首府大旅社	1. 平日住宿房價8折優惠，假日住宿房價9折優惠。 2. 贈送活力早餐。	<input checked="" type="checkbox"/> 員工本人 <input checked="" type="checkbox"/> 員工本人及直系親屬 <input type="checkbox"/> 退休人員 <input type="checkbox"/> 退休人員及直系親屬 *本優惠措施新北市議會亦可使用。	111年1月1日	114年4月30日	(02)2959-8911	新北市板橋區館前東路96號7樓																														
3	環球產後護理之家	<table border="1"> <thead> <tr> <th>房型/天數</th> <th>10-19天</th> <th>20-29天</th> <th>30天以上</th> </tr> </thead> <tbody> <tr> <td>A型房(7坪) 原價\$7,600/天</td> <td>原價\$5,500/天</td> <td>原價\$5,000/天</td> <td>原價\$5,200/天</td> </tr> <tr> <td>B型房(8.4坪) 原價\$8,000/天</td> <td>原價\$6,800/天</td> <td>原價\$6,200/天</td> <td>原價\$6,500/天</td> </tr> <tr> <td>公辦人員專屬優惠 A型房(7坪)</td> <td>\$5,200/天</td> <td>\$4,900/天</td> <td>\$4,500/天</td> </tr> </tbody> </table> ※若遇現場活動較優惠者，以低價為主。	房型/天數	10-19天	20-29天	30天以上	A型房(7坪) 原價\$7,600/天	原價\$5,500/天	原價\$5,000/天	原價\$5,200/天	B型房(8.4坪) 原價\$8,000/天	原價\$6,800/天	原價\$6,200/天	原價\$6,500/天	公辦人員專屬優惠 A型房(7坪)	\$5,200/天	\$4,900/天	\$4,500/天	<input checked="" type="checkbox"/> 員工本人 <input checked="" type="checkbox"/> 員工本人及直系親屬 <input checked="" type="checkbox"/> 退休人員 <input checked="" type="checkbox"/> 退休人員及直系親屬 *本優惠措施新北市議會亦可使用。	無限期		(02)5590-8888	新北市中和區 中山路三段 118-1號														
房型/天數	10-19天	20-29天	30天以上																																		
A型房(7坪) 原價\$7,600/天	原價\$5,500/天	原價\$5,000/天	原價\$5,200/天																																		
B型房(8.4坪) 原價\$8,000/天	原價\$6,800/天	原價\$6,200/天	原價\$6,500/天																																		
公辦人員專屬優惠 A型房(7坪)	\$5,200/天	\$4,900/天	\$4,500/天																																		
4	惠心產後護理之家	1. 訂房「惠心產後護理之家」14天(含)以上：員工本人或配偶於「惠心婦產科小兒科診所」生產者，住房費用83折。 2. 訂房「惠心產後護理之家」14天(含)以上：員工本人或配偶非「惠心婦產科小兒科診所」生產者，住房費用86折。	<input type="checkbox"/> 員工本人 <input checked="" type="checkbox"/> 員工本人及直系親屬 <input type="checkbox"/> 退休人員 <input type="checkbox"/> 退休人員及直系親屬 *本優惠措施新北市議會亦可使用。	111年1月1日	115年12月31日	(02)2978-0588	新北市三重區 成功路173號7-9樓																														
5	義大皇家酒店	<table border="1"> <thead> <tr> <th>房間型態</th> <th>房間坪數</th> <th>訂價</th> <th>合約優惠價</th> <th>備註</th> </tr> </thead> <tbody> <tr> <td>豪華客房/一大床/兩小床</td> <td>12坪</td> <td>12,000</td> <td>NT\$4,180</td> <td>含2客早餐</td> </tr> <tr> <td>山景客房/一大床</td> <td>12坪</td> <td>13,000</td> <td>NT\$4,730</td> <td>含2客早餐</td> </tr> <tr> <td>雅緻家庭房/兩中床</td> <td>12坪</td> <td>13,000</td> <td>NT\$5,170</td> <td>含3客早餐</td> </tr> <tr> <td>雅緻家庭房/兩中床</td> <td>12坪</td> <td>13,000</td> <td>NT\$6,160</td> <td>含4客早餐</td> </tr> <tr> <td>豪華家庭房/兩大床</td> <td>12坪</td> <td>15,000</td> <td>NT\$6,710</td> <td>含4客早餐</td> </tr> </tbody> </table> ※上列價格農曆春節(2/8-2/15)、跨年期間不適用。 ※免費使用飯店休閒設施：三溫暖，健身房，戶外游泳池，SPA水療館等。 1. 提供翌日自助式早餐。(依住房人數) 2. 免費提供礦泉水及使用網際網路。 3. 加人每人加價NT\$990含早餐(入住家庭房，每房最多可入住四人)。 4. 以上價格已含5%營業稅、10%服務費。 5. 如遇週六入住每房需加NT\$1,100NET。暑假(7月01日-8月31日)星期六、連續假日、清明節4/4-4/6、端午節6/8-6/9住宿，每房加價NT\$1,760。	房間型態	房間坪數	訂價	合約優惠價	備註	豪華客房/一大床/兩小床	12坪	12,000	NT\$4,180	含2客早餐	山景客房/一大床	12坪	13,000	NT\$4,730	含2客早餐	雅緻家庭房/兩中床	12坪	13,000	NT\$5,170	含3客早餐	雅緻家庭房/兩中床	12坪	13,000	NT\$6,160	含4客早餐	豪華家庭房/兩大床	12坪	15,000	NT\$6,710	含4客早餐	<input checked="" type="checkbox"/> 員工本人 <input type="checkbox"/> 員工本人及直系親屬 <input checked="" type="checkbox"/> 退休人員 <input type="checkbox"/> 退休人員及直系親屬 *本優惠措施新北市議會亦可使用。	112年1月2日	112年12月29日	(07)656-8166	高雄市大樹區學成路1段153號
房間型態	房間坪數	訂價	合約優惠價	備註																																	
豪華客房/一大床/兩小床	12坪	12,000	NT\$4,180	含2客早餐																																	
山景客房/一大床	12坪	13,000	NT\$4,730	含2客早餐																																	
雅緻家庭房/兩中床	12坪	13,000	NT\$5,170	含3客早餐																																	
雅緻家庭房/兩中床	12坪	13,000	NT\$6,160	含4客早餐																																	
豪華家庭房/兩大床	12坪	15,000	NT\$6,710	含4客早餐																																	

新北市政府與各企業結盟合作備忘表(住)

編號	合作廠商	優惠方案	優惠對象	優惠期間		洽詢電話	地址																									
				起	迄																											
6	義大天悅飯店	<table border="1"> <thead> <tr> <th>房間型態</th> <th>房間坪數</th> <th>訂價</th> <th>合約優惠價</th> <th>備註</th> </tr> </thead> <tbody> <tr> <td>雅緻客房/一大床/兩小床</td> <td>10 坪</td> <td>8,800</td> <td>NT\$3,500 /</td> <td>含 2 客早餐</td> </tr> <tr> <td>溫馨家庭房/兩中床</td> <td>12 坪</td> <td>11,000</td> <td>NT\$4,490 /</td> <td>含 3 客早餐</td> </tr> <tr> <td>溫馨家庭房/兩中床</td> <td>12 坪</td> <td>11,000</td> <td>NT\$5,480 /</td> <td>含 4 客早餐</td> </tr> <tr> <td>幸福家庭房/一大兩小/兩大床</td> <td>14 坪</td> <td>13,200</td> <td>NT\$6,140 /</td> <td>含 4 客早餐</td> </tr> </tbody> </table> <p>1. 提供立口自助餐(依住房人數) 2. 免費提供礦泉水及使用網際網路。 3. 加入每人加價NT\$990含早餐(入住家庭房, 每房最多可入住四人)。 4. 以上價格已含5%營業稅、10%服務費。 5. 如遇週六入住每房需加NT\$1,100NET。暑假(7月01日-8月31日)星期六、連續假日、清明節4/4-4/6、端午節6/8-6/9住宿, 每房加價NT\$1,760。</p>	房間型態	房間坪數	訂價	合約優惠價	備註	雅緻客房/一大床/兩小床	10 坪	8,800	NT\$3,500 /	含 2 客早餐	溫馨家庭房/兩中床	12 坪	11,000	NT\$4,490 /	含 3 客早餐	溫馨家庭房/兩中床	12 坪	11,000	NT\$5,480 /	含 4 客早餐	幸福家庭房/一大兩小/兩大床	14 坪	13,200	NT\$6,140 /	含 4 客早餐	■員工本人 <input type="checkbox"/> 員工本人及直系親屬 <input type="checkbox"/> 退休人員 <input type="checkbox"/> 退休人員及直系親屬 *本優惠措施新北市議會亦可使用。	112年1月2日	112年12月29日	(07)656-8000	高雄市大樹區義大八街100號
房間型態	房間坪數	訂價	合約優惠價	備註																												
雅緻客房/一大床/兩小床	10 坪	8,800	NT\$3,500 /	含 2 客早餐																												
溫馨家庭房/兩中床	12 坪	11,000	NT\$4,490 /	含 3 客早餐																												
溫馨家庭房/兩中床	12 坪	11,000	NT\$5,480 /	含 4 客早餐																												
幸福家庭房/一大兩小/兩大床	14 坪	13,200	NT\$6,140 /	含 4 客早餐																												
7	毅誠梁海澄地政士事務所	一、不動產買賣, 簽約潤筆費八折優待。 二、不動產相關諮詢第一小時不計費(第二小時起酌收諮詢費)。 三、不動產相關稅務、遺產/贈與稅等稅務試算不計費。	■員工本人 ■員工本人及直系親屬 ■退休人員 ■退休人員及直系親屬 *本優惠措施新北市議會亦可使用。	111年10月7日	113年12月31日	(02)2242-9996	新北市中和區中原三街11號2樓																									
8	環球台中產後護理之家	一、入住房價一天折扣貳佰元優惠。 二、入住10-29天 贈 舒壓洗髮課程*1。 三、入住30天以上 贈 舒壓洗髮課程*2。 僅適用環球台中產後護理之家(台中館)使用。	■員工本人 ■員工本人及直系親屬 ■退休人員 ■退休人員及直系親屬 *本優惠措施新北市議會亦可使用。	112年4月7日	113年12月31日	(04)2260-7555	台中市南區建國南路二段150巷15號																									
9	臺北世聯商旅	優惠折扣請撥打02-25626161, 向房務部詢問	■員工本人 ■員工本人及直系親屬 ■退休人員 ■退休人員及直系親屬 *本優惠措施新北市議會亦可使用。	113年1月1日	113年12月31日	02-25626161	台北市松江路90巷5號																									
10	承攜行旅/雀客系列/台中永豐棧	一、優惠項目需與業務楊宛真手機0958824997(或+line ID 0958824997)直接訂房及享有特約優惠。 二、僅適用集團旗下之飯店: 台中永豐棧、承攜行旅、雀客系列使用	■員工本人 ■員工本人及直系親屬 ■退休人員 ■退休人員及直系親屬 *本優惠措施新北市議會亦可使用。	113年1月19日	113年12月31日	0958824997	臺中市西屯區臺灣大道二段689號																									

新北市政府與各企業結盟合作備忘表(行)

編號	合作廠商	優惠方案	優惠對象	優惠期間		洽詢電話	地址
				起	迄		
1	北基國際股份有限公司 (加油站)	1. 汽油現金或刷卡每公升優惠1.2元。柴油現金或刷卡每公升優惠0.6元。 2. 適用新海站(板橋)、幸運站(新莊)、冠軍站(土城)、基金站(萬里)、中和站(中和)、基隆站(基隆市)、五堵站(基隆市)、中和路站(基隆市)、蘆洲站(蘆洲)、土城交流道站(土城)、三民站(板橋)、汐科站(汐止)、淡水站(淡水)等13個站點。	<input checked="" type="checkbox"/> 員工本人 <input checked="" type="checkbox"/> 員工本人及直系親屬 <input type="checkbox"/> 退休人員 <input type="checkbox"/> 退休人員及直系親屬 *本優惠措施新北市議會亦可使用。	111年1月1日	113年12月31日	各分站	13個分站
2	格上汽車租賃股份有限公司	1. 搭乘多元計程車優惠9折(含APP叫車服務)。 2. 新北市區及台北市區預約桃園機場接送，國產轎車一趟950元，高級商務車一趟1,300元。	<input checked="" type="checkbox"/> 員工本人 <input checked="" type="checkbox"/> 員工本人及直系親屬 <input type="checkbox"/> 退休人員 <input type="checkbox"/> 退休人員及直系親屬 *本優惠措施新北市議會亦可使用。	108年10月1日	113年9月30日	(02)2518-3060#1871 0800-222-568	
3	冠城汽車租賃行	【以下車款，系指官網(汽車)定價\$1600、機車(電動機車)定價\$400起之車款】 https://www.323390.com/index.php 1、平日(周一~周四)官網車款原價打8折。 2、假日(周五~周日)官網車款原價打9折。 3、國定連續假期(例：端午節、中秋節)及金門地區特別活動期間，官網車款原價打95折。 4、春節連假期間，官網車款均恢復原價，並另加服務費。 5、機場取、還車服務。 嫗需提前5天預訂，此優惠內容不得和其他活動併用嫗	<input checked="" type="checkbox"/> 員工本人 <input type="checkbox"/> 員工本人及直系親屬 <input checked="" type="checkbox"/> 退休人員 <input type="checkbox"/> 退休人員及直系親屬 *本優惠措施新北市議會亦可使用。	110年2月1日	113年12月31日	(08)2326559	金門縣金城鎮民族路253-12號
4	鈴木汽車	1. 如附件車輛明細(不定期更新)。 2. 成交贈送隔熱紙、防水腳踏墊、防水托盤。 3. 如有購車意願，請先聯繫專案窗口安排賞車(陳福泉先生，電話0937038555)。	<input type="checkbox"/> 員工本人 <input checked="" type="checkbox"/> 員工本人及直系親屬 <input type="checkbox"/> 退休人員 <input checked="" type="checkbox"/> 退休人員及直系親屬 *本優惠措施新北市議會亦可使用。	111年2月7日	113年12月31日	0937-038-555	新北市土城區中央路一段196號
5	台灣中油股份有限公司台北營業處	全省中油快保中心適用： 1. 免費行車14項檢查。 2. 更換指定機油折價200元 3. 更換指定輪胎每條折價100元。 最新優惠內容請見官網詳細資訊： https://www.cpc.com.tw/News_Content.aspx?Create=1&n=30&state=F5D336F102ACBC68&s=69055&ccms_cs=1&sms=8967 快保中心地點查詢： https://www.cpc.com.tw/cp.aspx?n=34	<input checked="" type="checkbox"/> 員工本人 <input checked="" type="checkbox"/> 員工本人及直系親屬 <input type="checkbox"/> 退休人員 <input type="checkbox"/> 退休人員及直系親屬 *本優惠措施新北市議會亦可使用。	111年6月7日	114年12月31日	02-23043180	全省中油快保中心
6	尚麒汽車股份有限公司	一、原廠選配商品9折 二、僅適用新莊店使用	<input type="checkbox"/> 員工本人 <input checked="" type="checkbox"/> 員工本人及直系親屬 <input type="checkbox"/> 退休人員 <input checked="" type="checkbox"/> 退休人員及直系親屬 *本優惠措施新北市議會亦可使用。	113年1月29日	114年1月26日	0930-508-259	新北市新莊區中正路649號

新北市政府與各企業結盟合作備忘表(育)

編號	合作廠商	優惠方案	優惠對象	優惠期間		洽詢電話	地址																																																												
				起	迄																																																														
1	順益臺灣原住民博物館	購票8折。	<input checked="" type="checkbox"/> 員工本人 <input type="checkbox"/> 員工本人及直系親屬 <input type="checkbox"/> 退休人員 <input type="checkbox"/> 退休人員及直系親屬	無限期			臺北市士林區至善路2段282號																																																												
2	九乘九文具專家	1. 至全台九乘九分店，皆享市價75折起會員價優惠(無紅利點數累積)。 2. 免費加入九九數位會員VIP，享多項優惠活動，入會禮、生日禮、點數線上兌換。 詳情請洽各門市店內公告。	<input checked="" type="checkbox"/> 員工本人 <input type="checkbox"/> 員工本人及直系親屬 <input type="checkbox"/> 退休人員 <input type="checkbox"/> 退休人員及直系親屬 *本優惠措施新北市議會亦可使用。	109年7月9日	113年12月31日	07-2018899#2428	各門市																																																												
3	乾唐軒(鶯歌光點店)	1. 全品項單件8折。 2. 單筆消費3萬以上75折，5萬以上71折，10萬以上專案報價。 3. 與專櫃活動重疊時，以最優惠方案計。 4. 8折以下不適用滿額贈活動。 5. 外購品、半成品、零配件、客制費、運費等非陶瓷本體商品，不適用優惠折扣。 6. 本方案僅適用於乾唐軒鶯歌光點店。	<input type="checkbox"/> 員工本人 <input checked="" type="checkbox"/> 員工本人、配偶及直系親屬 <input type="checkbox"/> 退休人員 <input checked="" type="checkbox"/> 退休人員、配偶及直系親屬 *本優惠措施新北市議會亦可使用。	110年9月1日	113年12月31日	(02)2678-0403	新北市鶯歌區文化路324巷1號																																																												
4	手信坊創意和菓子文化館	1. 館內商品零售價9折優惠，促銷優惠商品除外。 2. 限文化館門市內使用，非商品類，如：運費、DIY、餐飲除外。	<input checked="" type="checkbox"/> 員工本人 <input type="checkbox"/> 員工本人及直系親屬 <input type="checkbox"/> 退休人員 <input type="checkbox"/> 退休人員及直系親屬	108年4月1日	113年12月31日	8262-0506	新北市土城區國際路55號																																																												
5	Etalking Online	成人課程 <table border="1"> <thead> <tr> <th>堂數</th> <th>使用期限</th> <th>原價</th> <th>特別贈送修課額</th> <th>特別贈送會堂</th> </tr> </thead> <tbody> <tr> <td>100</td> <td>一年</td> <td>NT\$339,888</td> <td>5</td> <td>5</td> </tr> <tr> <td>120</td> <td>二年</td> <td>NT\$488,888</td> <td>10</td> <td>20</td> </tr> <tr> <td>180</td> <td>二年</td> <td>NT\$673,088</td> <td>15</td> <td>30</td> </tr> </tbody> </table> 兒童課程 <table border="1"> <thead> <tr> <th>方案名稱</th> <th>使用期限</th> <th>總價</th> <th>總堂數</th> <th>進度課</th> <th>進修課</th> <th>魔法堂</th> <th>特別贈送魔法堂</th> </tr> </thead> <tbody> <tr> <td>輕鬆學</td> <td>二年</td> <td>NT\$66,400</td> <td>130</td> <td>60</td> <td>13</td> <td>25</td> <td>25</td> </tr> <tr> <td>進階學</td> <td>二年</td> <td>NT\$88,400</td> <td>125</td> <td>130</td> <td>20</td> <td>30</td> <td>30</td> </tr> <tr> <td>小學起家</td> <td>二年</td> <td>NT\$116,400</td> <td>230</td> <td>160</td> <td>40</td> <td>40</td> <td>40</td> </tr> <tr> <td>大學起家</td> <td>二年</td> <td>NT\$140,400</td> <td>295</td> <td>200</td> <td>50</td> <td>45</td> <td>50</td> </tr> </tbody> </table> *小學起家跟大學起家，為家中的兄弟姐妹此學方案。	堂數	使用期限	原價	特別贈送修課額	特別贈送會堂	100	一年	NT\$339,888	5	5	120	二年	NT\$488,888	10	20	180	二年	NT\$673,088	15	30	方案名稱	使用期限	總價	總堂數	進度課	進修課	魔法堂	特別贈送魔法堂	輕鬆學	二年	NT\$66,400	130	60	13	25	25	進階學	二年	NT\$88,400	125	130	20	30	30	小學起家	二年	NT\$116,400	230	160	40	40	40	大學起家	二年	NT\$140,400	295	200	50	45	50	<input checked="" type="checkbox"/> 員工本人 <input checked="" type="checkbox"/> 員工本人及直系親屬 <input checked="" type="checkbox"/> 退休人員 <input checked="" type="checkbox"/> 退休人員及直系親屬 *本優惠措施新北市議會亦可使用。	110年4月1日	113年12月31日	(02)2760-7768	台北市松山區八德路四段465號11樓
堂數	使用期限	原價	特別贈送修課額	特別贈送會堂																																																															
100	一年	NT\$339,888	5	5																																																															
120	二年	NT\$488,888	10	20																																																															
180	二年	NT\$673,088	15	30																																																															
方案名稱	使用期限	總價	總堂數	進度課	進修課	魔法堂	特別贈送魔法堂																																																												
輕鬆學	二年	NT\$66,400	130	60	13	25	25																																																												
進階學	二年	NT\$88,400	125	130	20	30	30																																																												
小學起家	二年	NT\$116,400	230	160	40	40	40																																																												
大學起家	二年	NT\$140,400	295	200	50	45	50																																																												
6	世界健身俱樂部(world gym)	1. 21天免費運動會籍 2. FITZONE運動兌換卷1張 3. 入會後享有教練課程乙堂 4. INBODY檢測乙次 5. 享有當月俱樂部特惠方案 6. 入會即有精美入會禮乙份 7. 員工登記體驗連結: https://bit.ly/47AeRY1 *限雙北地區俱樂部據點	<input checked="" type="checkbox"/> 員工本人 <input type="checkbox"/> 員工本人、配偶及直系親屬 <input type="checkbox"/> 退休人員 <input type="checkbox"/> 退休人員、配偶及直系親屬 *本優惠措施新北市議會亦可使用。	110年8月18日	113年12月31日	雙北各門市	雙北各門市																																																												

新北市政府與各企業結盟合作備忘表(育)

編號	合作廠商	優惠方案	優惠對象	優惠期間		洽詢電話	地址
				起	迄		
7	功學社音樂中心	1. 限員工本人：新生報名一對一個別班課程，可享三期學費95折優惠。 2. 限員工本人、配偶及直系親屬：報名功學社音樂中心YAMAHA春季班體驗課(活動期間：2月~4月)、秋季班體驗課(活動期間：8月~11月)，免收體驗課費用\$200元。 3. 以上優惠限定教室：功學社音樂中心台北市、新北市教室，且優惠不得合併使用。(各教室據點詳見功學社音樂中心官網 www.khsmusic.com.tw/store?s_id=s2)	<input checked="" type="checkbox"/> 員工本人 <input checked="" type="checkbox"/> 員工本人、配偶及直系親屬 <input type="checkbox"/> 退休人員 <input type="checkbox"/> 退休人員、配偶及直系親屬 *本優惠措施新北市議會亦可使用。	110年10月25日	113年12月31日	雙北各門市	雙北各門市
8	聯合數位文創股份有限公司	一、 乙方於合約期間內主辦及代售之各式藝文展演、休閒活動，各展演、活動折扣不一，本合約優惠對象依乙方所提供之折扣條件及購票表單進行團購消費，並享有無限張數之購票優惠。 二、 乙方同意將藝文展演之訊息及購票優惠等內容提供甲方，甲方得依其作業流程，將優惠措施提供甲方員工知悉；本合約優惠期間內，各藝文展演之購票優惠期間，甲乙雙方應依個案另行約定(以書面、Email約定)。	<input checked="" type="checkbox"/> 員工本人 <input checked="" type="checkbox"/> 員工本人及直系親屬 <input checked="" type="checkbox"/> 退休人員 <input checked="" type="checkbox"/> 退休人員及直系親屬 *本優惠措施新北市議會亦可使用。	111年8月17日	114年12月31日	02-8692-5588#2522	新北市汐止區大同路一段369號2樓
9	好時光玩手工坊	一、 DIY材料包零售商品9折 二、 僅適用網購店零售使用優惠 goodtime.moda	<input checked="" type="checkbox"/> 員工本人 <input type="checkbox"/> 員工本人及直系親屬 <input checked="" type="checkbox"/> 退休人員 <input type="checkbox"/> 退休人員及直系親屬 *本優惠措施新北市議會亦可使用。	111年11月2日	113年12月31日	04-7366471	彰化市辭修北路198巷43號
10	烏犬劇場	一、112-113年全年本團主辦劇場演出購票折扣：輸入專屬代碼：「NTPCTBD」，即可享有購票優惠85折。 二、112-113年烏犬劇場主辦活動工作坊折扣，享9折優惠(本優惠需與劇團聯繫確認身份別，出示員工證、截圖等方式，以活動當時資訊為主)	<input checked="" type="checkbox"/> 員工本人 <input checked="" type="checkbox"/> 員工本人及直系親屬 <input checked="" type="checkbox"/> 退休人員 <input checked="" type="checkbox"/> 退休人員及直系親屬 *本優惠措施新北市議會亦可使用。	112年4月13日	113年12月31日	0932-076351	新北市土城區廣明街41巷21號
11	重生酷健身事業有限公司	一、享當月最低價格方案 二、加入後每兩個月可以做inbody檢測乙次 三、僅適用新北市門市	<input checked="" type="checkbox"/> 員工本人 <input type="checkbox"/> 員工本人及直系親屬 <input checked="" type="checkbox"/> 退休人員 <input type="checkbox"/> 退休人員及直系親屬 *本優惠措施新北市議會亦可使用。	112年11月27日	113年12月31日	0938-835916	新北市新店區北新路三段105巷2號
12	新北市板橋國民運動中心	一、購買游泳池優惠券兩本/60張，贈送5張貴賓券(價值\$500元)。購買游泳池優惠券五本/150張，贈送15張貴賓券(價值\$1,500元)。 二、購買體適能中心月會員卡(每)十張，贈送25張貴賓券(價值\$2,500元)。 三、報名課務團體課程享九折優惠(泳池、體適能、家教室、凍省專區、空中瑜珈及體驗課程除外)，並不得與其它特惠活動合併使用。 四、購買〈嘻哈卡〉每張24格/特惠價1,000元，使用期限自購買日起三個月，相關使用規範依卡片背面說明文字所示。	<input checked="" type="checkbox"/> 員工本人 <input type="checkbox"/> 員工本人及直系親屬 <input type="checkbox"/> 退休人員 <input type="checkbox"/> 退休人員及直系親屬 *本優惠措施新北市議會亦可使用。	113年3月15日	114年5月31日	(02)2258-8886	新北市板橋區智樂路6號
13	臺北市大安運動中心	一、甲方職員工本人持服務證或識別證至臺北市大安運動中心(甲方須事前提供證件樣本予乙方)，享下列優惠： 1. 購買游泳池優惠券兩本/60張，贈送15張貴賓券(價值\$1,650元)。購買游泳池優惠券五本/150張，贈送40張貴賓券(價值\$4,400元)。 2. 購買體適能中心月會員卡每十張，贈送20張貴賓券(價值\$2,200元)。 3. 報名團體課程享九折優惠(泳池、體適能、家教室及體驗課程除外)，並不得與其它特惠活動合併使用。 二、僅適用臺北市大安運動中心使用	<input checked="" type="checkbox"/> 員工本人 <input type="checkbox"/> 員工本人及直系親屬 <input type="checkbox"/> 退休人員 <input type="checkbox"/> 退休人員及直系親屬 *本優惠措施新北市議會亦可使用。	113年3月12日	115年12月31日	(02)2377-0300	台北市大安區辛亥路三段55號

新北市政府與各企業結盟合作備忘表(樂)

編號	合作廠商	優惠方案	優惠對象	優惠期間		洽詢電話	地址
				起	迄		
1	台灣大哥大	<p>一、企客優惠專案說明：</p> <p>(一)優惠提供期間：即日起至112年10月31日止(優惠期限以DM為主，專案展延與否可加入行動客服Line ID搜尋：@fwf6334c確認)。</p> <p>(二)適用對象：所屬機關員工(含退休人員)/員眷(依各方案最高開放至二等親，詳情參照DM)，單門號專案限九個月內一證四號。</p> <p>(三)申辦方式(申辦時請輸入所屬機關適用統編：新北市政府 VC007223 (新北市政府轄下全機關/學校/局處室/警消)通用)：</p> <p>1、新申辦/攜碼/續約用戶：</p> <p>(1)企客網路平台https://twm5g.co/pCx8。</p> <p>(2)4G M+大禮包單門號案限定指定APP平台申辦。</p> <p>(3)指定專案業務。</p> <p>2、需檢附之證件：員工服務證(或名片)及申請人雙證件(身份證、健保卡/駕照)。</p> <p>(四)企客限時加碼專案內容概述(須綁約並搭配指定資費)：</p> <p>1、單門號方案(專案規範附件DM所示)</p> <p>(1) 4G M+大禮包案:月租109/199/299，享上網每月5GB/9GB/15GB優惠(超額後依序量到降速至512Kbps/1Mbps/3Mbps以下)。</p> <p>(2) 4G M+大禮包案:月租499，享上網吃到飽不限速，加贈mo幣1500元。</p> <p>(3) 4G 榮耀英雄案：月租399，享上網吃到飽不限速。</p> <p>2、手機方案(專案規範附件DM所示)</p> <p>(1) 4G天賜良機案:月租699，享4G上網吃到飽不限速，全系列手機/平板獨家優惠價。</p> <p>(2) 5G 神機妙算案:月租999，享5G上網每月60GB(超額後4G高速吃到飽)，Pixel 8 系列/iPhone15系列超優惠價。</p> <p>3、好速系列案(供裝查詢)請填表：https://bit.ly/3NFjnuq，專案規範附件DM所示)</p> <p>(1) 好速成双(行動網路+光纖上網):月租799，5G行動上網36GB(超額後4G<21M吃到飽)，家用寬頻120Mbps上網用到飽。</p> <p>(2) 好速加掛(既有台灣大哥大門號加購家用上網):特定區域月租499，家用寬頻300Mbps上網用到飽，加贈momo幣\$1200。</p> <p>(五)優惠專案詳細內容：依附件台灣大哥大電信優惠專案所載。</p> <p>(六)申辦資格之定義及是否符合，以本公司認定為準，詳細內容以申辦時簽訂之專案同意書為準。</p> <p>二、如有問題可聯繫詢問企業窗口：陳柏元、line ID：@fwf6334c或寄信至mail信箱：Peterpychen@taiwanmobile.com。</p> <p>*詳細優惠內容以本表後附之優惠DM及店家公告為主</p>	<p><input type="checkbox"/>員工本人</p> <p><input checked="" type="checkbox"/>員工本人及直系親屬</p> <p><input type="checkbox"/>退休人員</p> <p><input type="checkbox"/>退休人員及直系親屬</p> <p>*本優惠措施新北市議會亦可使用。</p>	110年2月26日	113年12月31日	<p>1. 電話：02-66380525 免付費客服：0809-000-809</p> <p>2. 信箱(專案陳經理)： ireneycchen@taiwanmobile.com</p> <p>3. Line ID:@ybr7886h</p> <p>4. 申辦網路門市統編號碼： 新北市政府統編：VC007223 新北市政府教育局統編：GOV00105 新北市政府消防局統編：33507704 新北市政府警察局統編：GOV00102 新北市政府衛生局統編：03770805 新北市政府環保局統編：01973733 新北市政府民政局統編：GOV00103</p> <p>英文均大寫</p> <p>新申辦/攜碼/續約至網路平台申辦 https://goo.gl/JMJg7P</p>	本優惠專案僅限透過台灣大哥大企業客戶專屬業務(蔡小姐)申辦，詳細內以專案同意書為準；申辦本專案需事先出示員工識別證，方可享有優惠。
2	遠傳電信公司	<p>一、五月加碼送方案內容如下：</p> <p>(一)直營門市優惠：</p> <p>1、新辦/攜碼5G 599以上單門號方案，送遠傳幣\$1000。</p> <p>2、申辦5G 1399以上手機方案，送遠傳幣\$1000。</p> <p>(二)網路門市優惠：</p> <p>1、新辦/攜碼「4G 499單門號全速吃到飽」方案，加碼送\$1500遠傳幣。</p> <p>2、新辦/攜碼/續約「5G 599單門號優惠 流量增量至36G」，贈送4000元全聯禮券，再送1000元遠傳幣。</p> <p>3、母親節特案 新辦/攜碼 享有「399_21M吃到飽」優惠。</p> <p>二、遠傳電信申辦優惠方案說明如下(公務及私人門號同步適用)：</p> <p>(一)心5G方案：</p> <p>1、月租599元、799元、999元、1199元單門號限量月租資費。</p> <p>2、月租1399元、1799元、2699元單門號上網吃到飽不限速方案。</p> <p>3、Samsung GALAXY A54、S24與多款機種手機，最低專案價0元起。</p> <p>4、Apple iPhone 15 專案優惠，破盤最低價，折扣最高多優惠7000元。</p> <p>5、更多詳細優惠內容，請參閱附件DM所示，因應市場變化遠傳保留修改優惠內容之權</p>	<p><input type="checkbox"/>員工本人</p> <p><input checked="" type="checkbox"/>員工本人及直系親屬</p> <p><input type="checkbox"/>退休人員</p>	以DM公告為主		<p>業務經理：劉育澤 電話：0968-666085</p>	

新北市政府與各企業結盟合作備忘表(樂)

編號	合作廠商	優惠方案	優惠對象	優惠期間		洽詢電話	地址
				起	迄		
		<p>0. 文字詳細優惠內容請參閱附件DM，因應市場變化遠傳保留修改優惠內容之權利。另有多款手機請洽直營門市或Line@專員服務。</p> <p>(二)4G方案： 1、租199元、299元、399元單門號低月租賃費。 2、月租499元單門號上網吃到飽不限速方案。 3、新增月租666元，每月多贈送網外100分鐘、市話200分鐘，搭配手機同步優惠中。 4、更多詳細優惠內容，請參閱附件DM所示，因應市場變化遠傳保留修改優惠內容之權利。</p> <p>三、申辦方式說明： (一)員工及二等親內可前往全台遠傳直營門市告知專案識別碼：33506509 臨櫃申辦，距新北市政府最近的直營門市為板橋府中(板橋區府中路59號)或板橋中正門市(板橋區中正路156號)，其他門市相關資訊可直接上遠傳官方網站查詢。 (二)員工及三等親內可上遠傳網路門市(https://www.fetnet.net/ebu/GOV.html)輸入驗證碼：10830 進行線上申辦。 (三)直接掃描附件DM之QR CODE或搜尋Line ID: @fao2057x加入遠傳Line@官方帳號進行</p>	<p><input type="checkbox"/>退休人員及直系親屬</p> <p>*本優惠措施新北市議會亦可使用。</p>			Email: eric1clue1@fareastone.com.tw	
3	中華電信公司	<p>【10751】新北市政府員眷優惠專案(4G)</p> <p>方案類型：■單門號約</p> <p>一、優惠提供期間：自112年1月3日起至112年6月30日止。專案展延與否可連線客服0800-080-090詢問。</p> <p>二、申辦地點：中華電信各地營運窗口（不含特約服務中心）。</p> <p>三、申辦時請告知所屬機關及證號（統編）：新北市政府 382000000A、新北市議會 384000000A。</p> <p>四、適用對象： (一)限新北市政府在職員工及其眷屬（限一等親）申辦。 (二)限以個人證號（自然人）參加，須檢附員工識別證，同一證號限辦一門（租約期間內不得過戶）。</p> <p>練 一等親屬定義為員工配偶、員工子女、員工父母及配偶父母。 練 申辦本專案時，須檢附身分證及健保卡或駕照等雙證件正本，以及員工識別證；員眷（限一等親）須另提供一等親證明文件。 練 洽詢電話：0800-080-090；中華電信客戶手機直撥800。 練 詳細內容以專案同意書為準；申辦本專案需事先出示員工識別證，方可享有優惠。</p> <p>*詳細優惠內容以本表後附之優惠DM及店家公告為主</p>	<p>■員工本人</p> <p>■員工本人、配偶及直系親屬</p> <p>■退休人員</p> <p>■退休人員、配偶及直系親屬</p> <p>*本優惠措施新北市議會亦可使用。</p>	以DM公告為主		<p>業務經理：新北營運處 第一企業客戶科陳慧真</p> <p>電話：(02)8952-7266 傳真：(02)8952-6689</p>	
4	台灣之星電信公司	<p>1. 輸入網址： https://shop.tstartel.com/promo_market/enterprise_employee/index.html</p> <p>2. 輸入通關序號【GOV00016】</p> <p>3. 選擇申辦資費</p> <p>4. 填入門號申請人基本資料</p> <p>5. 可選擇於超商取貨或宅配到府或門市取貨 台灣之星專人窗口：吳承胤：0902560577</p>  <p>*詳細優惠內容以本表後附之優惠DM及店家公告為主</p>	<p>■員工本人</p> <p>■員工本人及直系親屬</p> <p><input type="checkbox"/>退休人員</p> <p><input type="checkbox"/>退休人員及直系親屬</p> <p>*本優惠措施新北市議會亦可使用。</p>	111年7月13日	113年12月31日	02-2657-2788	線上申辦
5	鼎威獨立維修中心	<p>1. 全新機 / 二手機 贈送當月指定商品。</p> <p>2. 原廠零件維修 / 配件享95折優惠或當月優惠活動加贈指定商品。</p> <p>3. 副廠零件維修享9折優惠或選擇當月優惠活動加贈指定商品。</p> <p>4. 生日「當天」出示身分證，可半價更換全新iPhone玻璃貼。</p>	<p>■員工本人</p> <p>■員工本人、配偶及直系親屬</p> <p>■退休人員</p> <p>■退休人員、配偶及直系親屬</p> <p>*本優惠措施新北市議會亦可使用。</p>	110年6月16日	113年12月31日	各門市	各門市

新北市政府與各企業結盟合作備忘表(樂)

編號	合作廠商	優惠方案	優惠對象	優惠期間		洽詢電話	地址
				起	迄		
6	三井資訊 (三井3C)	1. 線材類商品、鍵盤滑鼠 2. 耳機類、喇叭類、記憶卡、隨身碟、Switch遊戲片(限量版除外)、PS遊戲片95折 3. 鍵盤、滑鼠97折 4. 【家電類】海爾 / Lacuzin / 九陽 / Vitantonio / usmile 品牌全系列95折 5. 【筆記型電腦】**ASUS、Dell、技嘉品牌筆電之單機價格於\$25000以上方可享優惠。**全部商務機種、微軟、AVITA、Viao品牌筆電皆不適用此優惠。送原機三井3C延保一年(延保卡原價3000元) 6. DIY組裝電腦 享免費組裝服務費(原價500元) 7. 三井3C會員維修服務費享8折(不包含原廠維修費及零件費用)再享95折 ※以上優惠不適用於特價商品、DM活動及會員回饋金回饋。 ※以上活動僅適用於三井資訊股份有限公司新北市門市(E/E1/E2/I1/CA)。	■員工本人 <input type="checkbox"/> 員工本人、配偶及直系親屬 <input type="checkbox"/> 退休人員 <input type="checkbox"/> 退休人員、配偶及直系親屬 *本優惠措施新北市議會亦可使用。	110年9月1日	113年12月31日	新北市各門市	新北市各門市
7	探險家戶外用品	享會員價95折(僅適用於板橋店)。	■員工本人 <input type="checkbox"/> 員工本人及直系親屬 <input type="checkbox"/> 退休人員 <input type="checkbox"/> 退休人員及直系親屬 *本優惠措施新北市議會亦可使用。	109年7月9日	114年7月4日	(02)2962-9537	新北市板橋區中山路二段537號
8	Hotsister美體時尚養生會館	任一精油按摩方案可享原價7折	<input type="checkbox"/> 員工本人 ■員工本人、配偶及直系親屬 <input type="checkbox"/> 退休人員 ■退休人員、配偶及直系親屬 *本優惠措施新北市議會亦可使用。	110年9月9日	113年12月31日	(02)2989-9614	新北市三重區正義北路236號2樓
9	寵愛國際股份有限公司	主題課程官網優惠價再享九折優惠(九折優惠無法與舊生及團報優惠同步使用) 主題課程 寵物教養基礎職能證照班 寵膳食育初級證照培訓班 寵膳食育講師師資培訓班 寵物皮毛調理基礎、進階職能證照班 課程總表 https://www.padore.pet/	■員工本人 ■員工本人、配偶及直系親屬 <input type="checkbox"/> 退休人員 ■退休人員、配偶及直系親屬 *本優惠措施新北市議會亦可使用。	111年8月31日	113年12月31日	02-27972097	台北市內湖區環山路二段141號1樓
10	奇奇數位文創有限公司	「輕鬆讀·英語新聞」App訂閱學習方案，可憑員工識別證享有特約優惠價，內容如下： 1. 訂閱VIP會員3個月，官方優惠價再享79折優惠。(原價1,530元，特約價1,200元) 2. 訂閱VIP會員半年，官方優惠價再享69折優惠。(原優惠價3,060元，特約價2,100元) 3. 購買深度學習任一課程包，官方定價再享9折優惠。 特約優惠注意事項：請洽「輕鬆讀·英語新聞」線上客服辦理，方可享特約優惠。 線上客服： https://lin.ee/aS7cyt5 ，即可線上辦理。	■員工本人 ■員工本人、配偶及直系親屬 <input type="checkbox"/> 退休人員 ■退休人員、配偶及直系親屬 *本優惠措施新北市議會亦可使用。	113年1月1日	114年12月31日	02-23117617	臺北市中山區南京東路二段111號9樓

新北市政府與各企業結盟合作備忘表(樂)

編號	合作廠商	優惠方案	優惠對象	優惠期間		洽詢電話	地址
				起	迄		
11	東森得易購股份有限公司	一、東森購物Etmall全網購物最低享有8折以上專屬優惠。 二、東森企業福利會員，免費累計送600枚東森幣。 三、LINE官方帳號即時提供特惠品資訊及加碼再送100枚東森幣。 四、香港草莓網跨境折扣。	■員工本人 ■員工本人、配偶及直系親屬 ■退休人員 ■退休人員、配偶及直系親屬 *本優惠措施新北市議會亦可使用。	112年3月29日	112年12月31日	02-29437888#5351	新北市中和區景平路258號
12	麥奇數位股份有限公司	一、成人品牌TutorABC個人所有課型85折優惠(AI訂製1對1及1對4會話課、主題大會堂)。 二、兒童品牌TutorJr個人所有課型9折優惠(AI訂製1對1及1對4會話課、主題大會堂)。 三、中文、兒童迪士尼、牛津、雅思、Coding相關課型皆以當月促銷方案再做額外優惠提供。 四、子女遊學報名費8折(限16歲以上)。 五、子女或本人申請留學為TutorABC合作院校(含頂尖大學)代辦費NT\$3,000(無諮詢次數上限)，非合作院校代辦費8折。 六、國外冬令營&夏令營遊學團(限與Kaplin合作團)報名費新台幣減免NT\$5,000(限10~17歲)。 七、若有遇節慶或特殊檔期之更優惠方案則會以當下最優惠者提供。 八、TutorABC客製化地方政府、教育部(含其轄下各單位)所提供之公務人員個人可申請之進修補助專案優惠，如：國教署教師增能NT\$20,000元補助方案、公職人員進修補助減免、子女教育補助……等專案優惠(請來電告知補助名稱洽詢)。 九、公家單位(含其轄下各單位)內部職員團體培訓採購TutorABC成人產品皆以團採專案優惠另行提供報價(請再來電洽詢)。 十、新北市員工特約優惠商店專屬頁面網址： https://landingpage.tutorabc.com/LandingPage/programNTCG/Index	■員工本人 ■員工本人、配偶及直系親屬 ■退休人員 ■退休人員、配偶及直系親屬 *本優惠措施新北市議會亦可使用。	112年9月15日	113年9月15日	銷售經理：蕭紘承 0935-699-441 02-2367-7999#15565	台北市中正區和平西路一段3號2樓
13	中嘉寬頻	一、單網路《400M光纖上網》⇨原價799/月，市府價62折只要 \$499元/月。 二、單網路《600M光纖上網》⇨原價899/月，市府價66折只要 \$599元/月。 三、單網路《1G光纖上網》⇨原價999/月，市府價79折只要 799元/月。 中嘉數位高畫質4K智慧機上盒+光纖上網服務，新申辦優惠方案： 一、《數位有線電視+400M光纖上網》⇨原價1099/月，市府價72折只要 \$799元/月。 二、《數位有線電視+600M光纖上網》⇨原價1299/月，市府價69折只要 \$899元/月。 三、《數位有線電視+1G光纖上網》⇨原價1399/月，市府價85折只要 \$1199元/月。 📶還能再加贈Wi-Fi 6 Mesh(2台組)哦📶 ①跨樓層訊號不減弱 ②L型房型也適用 ③多隔間上網超順暢	■員工本人 ■員工本人及直系親屬 □退休人員 □退休人員及直系親屬 *本優惠措施新北市議會亦可使用。	無限期		業務專員：林宛蓁 電話：0977621615 Line ID：0977621615	新北市樹林區鎮前街60號2樓

新北市政府與各企業結盟合作備忘表(其他)

編號	合作廠商	優惠方案	優惠對象	優惠期間		洽詢電話	地址
				起	迄		
1	明揚診所	1.掛號費減免50元。 2.流感疫苗注射免收掛號費及注射費。	<input checked="" type="checkbox"/> 員工本人 <input type="checkbox"/> 員工本人及直系親屬 <input type="checkbox"/> 退休人員 <input type="checkbox"/> 退休人員及直系親屬 *本優惠措施新北市議會亦可使用。	110年2月3日	113年12月31日	(02)2603-5801	新北市林口區中山路192號
2	仁心中醫診所	1.看診掛號實收50元。 2.門市產品享有9折優惠。消費滿3000元免運。 3.民俗調理享滿600元現折100元、滿1200元現折200元優惠，以此類推。(恕不指定傳統整復推拿人員)。 4.優惠方案不可與其他方案並用，擇優提供。 5.適用下列所屬機構： (1)泉安堂中醫診所/泉安一館民俗調理(傳統整復推拿) 地址:新北市永和區竹林路4號 (2)仁心中醫診所 地址:新北市板橋區北門街42-3號 (3)卓家老舖中醫診所/卓氏一館民俗調理(傳統整復推拿) 地址:金門縣金沙鎮后埔頭3號	<input checked="" type="checkbox"/> 員工本人 <input type="checkbox"/> 員工本人及直系親屬 <input checked="" type="checkbox"/> 退休人員 <input type="checkbox"/> 退休人員及直系親屬 *本優惠措施新北市議會亦可使用。	110年10月1日	115年1月1日	(02)29665049	(1)泉安堂中醫診所/泉安一館民俗調理(傳統整復推拿) 地址:新北市永和區竹林路4號 (2)仁心中醫診所 地址:新北市板橋區北門街42-3號 (3)卓家老舖中醫診所/卓氏一館民俗調理(傳統整復推拿) 地址:金門縣金沙鎮后埔頭3號
3	永和耕莘醫院	1.健康檢查專案，詳細內容如報價單。 2.自費加項單。 *預約時請務必告知要預約「新北市政府專案」。	<input checked="" type="checkbox"/> 員工本人 <input checked="" type="checkbox"/> 員工本人及直系親屬 <input checked="" type="checkbox"/> 退休人員 <input checked="" type="checkbox"/> 退休人員及直系親屬 *本優惠措施新北市議會亦可使用。	111年1月1日	113年12月31日	(02)2231-5607 分機9	新北市永和區中興街80號
4	亞東紀念醫院	1.健康檢查專案，詳亞東醫院網站。 https://depart.femh.org.tw/HMC/ 2.本健檢採預約制，請先洽醫院窗口預約。	<input checked="" type="checkbox"/> 員工本人 <input type="checkbox"/> 員工本人及直系親屬 <input type="checkbox"/> 退休人員 <input type="checkbox"/> 退休人員及直系親屬 *本優惠措施新北市議會亦可使用。	無限期		(02) 7728-4635 (02) 7728-4617	新北市板橋區南雅南路二段21號
5	新北市立聯合醫院	1.健康檢查專案，詳細內容如報價單。 2.本健檢採預約制，請先洽醫院窗口預約。	<input type="checkbox"/> 員工本人 <input checked="" type="checkbox"/> 員工本人及直系親屬 <input type="checkbox"/> 退休人員 <input checked="" type="checkbox"/> 退休人員及直系親屬 *本優惠措施新北市議會亦可使用。	111年1月1日	113年12月31日	0978-695-161(張小姐)	新北市板橋區英士路198號
6	祥辰生命禮儀有限公司	一、禮儀契約95折，預談贈九彩蓮花藝品。 二、單品項服務9折。 三、生命禮儀、寵物禮儀 諮詢皆免費。 四、北北基桃均可使用。 五、公司網站 https://www.funeral2023.com/index.html	<input checked="" type="checkbox"/> 員工本人 <input checked="" type="checkbox"/> 員工本人及直系親屬 <input checked="" type="checkbox"/> 退休人員 <input checked="" type="checkbox"/> 退休人員及直系親屬 *本優惠措施新北市議會亦可使用。	無限期		0918-600-032	新北市板橋區新海路431巷17號1樓
7	長慎醫院	113年新北市政府公務人員高階健檢專案(詳特約廠商海報專區)	<input type="checkbox"/> 員工本人 <input checked="" type="checkbox"/> 員工本人及直系親屬 <input type="checkbox"/> 退休人員 <input type="checkbox"/> 退休人員及直系親屬 *本優惠措施新北市議會亦可使用。	113年12月31日		03-3560952 0965-836-921	桃園市中壢區中山東路二段525號

募集中 微兜姊妹會



加入微兜·Café·Bistro會員
立即獲得50點，並享不定時專屬優惠



01 透過LINE@ 加入
【微兜·Café·Bistro】好友



02 點擊Line頁面中
【會員好禮】



03 填寫【會員資料】



04 收到簡訊碼【完成】

會員加入／指南

加入LINE@微兜姊妹會

好禮多多，讓姐妹更常兜在一起

① 可享生日禮



當日壽星



當月壽星

② 累積點數，兌換獨家商品



小雲朵瓦帕



拒絕矜持(雙人組)



天空之糖瓦帕



隨行杯



杯壺組

③ 享不定期專屬優惠

/ 注意事項 / • 獎項詳細內容與規格皆以實物為準 • 微兜保有隨時修改及截止本活動之權利

特約商店海報專區



溝通無阻礙 上網不斷線 增加曝光度

OP開店包 資費方案

通話、上網、曝光一次到位，全心為店家的開店組合

輕盈通訊組 / 行動市話-myBZ+ 我的店家			高纖上網組 / 店家寬頻-myBZ+ 我的店家				
1號雙響	1號4響	1號4響+	60M	120M	300M	500M	1G
\$299/月	\$399/月	\$499/月	\$549/月	\$699/月	\$799/月	\$899/月	\$999/月

☑ 平常標準：每月免月租
☑ 早鳥優惠：每月免月租，免費Wi-Fi環境建置，專案價依供貨區不同，依申辦時通路報價為準。

超值3享組：行動市話、店家寬頻、myBZ+ 我的店家

3享方案	1號雙響	1號4響	1號4響+
60 M	\$699/月 (原價\$599/月)	\$799/月 (原價\$699/月)	\$899/月 (原價\$799/月)
120 M	\$799/月 (原價\$699/月)	\$899/月 (原價\$799/月)	\$999/月 (原價\$899/月)
300 M	\$899/月 (原價\$799/月)	\$999/月 (原價\$899/月)	\$1,099/月 (原價\$999/月)
500 M	\$999/月 (原價\$899/月)	\$1,099/月 (原價\$999/月)	\$1,199/月 (原價\$1,099/月)
1G	\$1,099/月 (原價\$999/月)	\$1,199/月 (原價\$1,099/月)	\$1,299/月 (原價\$1,199/月)

包套優惠 早鳥優惠每月免月租，免費Wi-Fi環境建置，專案價依供貨區不同，依申辦時通路報價為準。

- 注意事項：1. 在案內銷售產品非無息分期付款，如有申請需求請洽我們專櫃確認。
2. 行動卡預繳最低年費及打市話、長途及行動卡有所不同，實際資費方式以產品申請為準。
3. 「申辦時更寬頻」適用含光纖上網申辦申請。
4. 申請本專案需繳交「店家寬頻上網服務費\$500-\$1,500」及「店家寬頻上網安裝費(含保險金\$500-\$1,000) (實際金額依合作廠商議定)」。並遵守商家與員工上網設備安裝及施工之約定，保證施工品質及施工安全，應在台灣大哥大所定地點進行「光纖設備安裝(700-\$1,500)」(變更後及新增設備200-\$500) (實際金額依與業者約定)，倘供貨時有補充其他設備，另依現狀收取設備金類。台灣大哥大有權視自設備保險金類之不足時再另支付予台灣大哥大。
5. 台灣大哥大有權變更產品及活動相關內容。

馬上洽詢



台灣大哥大
OP開市網
http://opbiz.tw

歡迎洽詢
專員 林小姐
0963246895
lauralin@taiwanmobile.com



新申裝/攜碼/續約用戶適用

新北市政府新專案

退休人員
也可申辦

隸屬北市府所有機關/學校均適用

月租 點石成金案 \$99 上網3GB/月 國內通話費\$100/月	月租 榮耀英雄門號案 \$399 上網吃到飽不限速 開放二等親申辦	月租 榮耀之星手機案 \$999 上網80GB/月 網外每月贈送1100分鐘
--	---	--



趕緊掃描QR Code 或
Line搜尋@ybr7886h
加入社團 好康一起來揪團

4G	5G	寬頻
點石成金案 \$99/月	榮耀英雄門號案 \$399/799型 榮耀之星手機案 \$999/999型	好速成雙 \$799/月 好速加掛 \$399/月

合約期間	24個月				
上網傳輸量 (內含+贈送)	3G 超額後降速至<128Kbps	4G吃到飽不限速	80GB 超額降速<50Mbps	行動網路36GB (贈送4G或5G不限速)<2.1Mbps + 寬頻上網120Mbps (150Mbps或享獨家)	
語音優惠	網內	每通前3分鐘免費			免費
	網外	每月20分鐘免費	每月60分鐘免費	每月1100分鐘免費	每月120分鐘免費
	市話	市話:0.1秒	每月20分鐘免費	每月50分鐘免費	每月60分鐘免費
國內通話費	\$100/月		\$300/月		
申辦資格	1.本專案僅員工及員二等親(父母、配偶父母、配偶、子女、祖父母、配偶祖父母、孫子、兄弟姊妹、兄弟姊妹配偶)申辦 2.員工申請需檢附雙證件、員工識別證正本(需含公司logo及員工本人中文姓名) 3.員二等親需檢附雙證件、員工識別證正本(需含公司logo及員工本人中文姓名)及親屬證明文件				
申辦通路	續約/新申裝/攜碼:網路申辦網址: https://twm5g.com/MGLp 申辦時務必輸入公司統編:VC007223 須提供雙證件與員工證申辦			立即掃描 線上申請	

機型	Google Pixel 7a	Google Pixel 8	Google Pixel 8 Pro	Google Pixel 8 Pro	小米Xiaomi 13T	Samsung Galaxy Z Flip6
容量	8GB/128GB	8GB/256GB	12GB/128GB	12GB/256GB	12GB/256GB	8GB/256GB
天鵬良機399	\$7,900	\$21,900	\$28,900	\$30,900	\$11,990	\$27,888
天鵬良機699	\$2,900	\$16,900	\$23,900	\$25,900	\$6,990	\$22,888
榮耀之星999	\$0	\$13,900	\$20,900	\$22,900	\$3,990	\$19,888

機型	iPhone 15		iPhone 15 Plus		iPhone 15 Pro		iPhone 15 Pro Max	
容量	128GB	256GB	128GB	256GB	128GB	256GB	512GB	1TB
榮耀之星999	\$16,300	\$19,800	\$26,800	\$19,300	\$22,800	\$29,800	\$23,300	\$26,800
	\$33,800	\$31,300	\$38,300	\$45,300				

台灣大哥大通知：響應地球節能減碳政策，減少基地台的耗電量，我們規劃於2024年中間開3G網路，改以VoLTE通話替代，完全不影響用戶通話權益。若您現持不支援VoLTE功能SIM卡，可免費為您更換支援VoLTE之SIM卡，請攜帶雙證件至台灣大哥大門市申辦。免費換卡通知：資格請洽0809000809
如需洽詢申辦請聯繫企業專員：林曉嵐 小姐 0902-239839/0963-246-895 / lauralin@taiwanmobile.com
或撥24小時免付費客服專線 0809-000-809

特約商店海報專區

台灣大哥大
歡迎洽詢 0809-000-809
新申裝 / 攜碼 / 續約用戶適用

5G 榮耀之星

企客員工眷手機案

vivo V29e (8GB/256GB)

月付 **\$999** 專案價 **\$0**

訂閱獨家 申辦\$999以上實裝享 快新升級的影音享受

YouTube Premium
最高前4個月免費

599型	799型	999型
\$599月	\$799月	\$999月

申請資格

本案限員工及員工眷(含父母、子女、配偶、配偶父母、具有二等親(兄弟姊妹及其配偶)申請)

申請條件

1.員工申辦: 需填寫履歷件、員工識別證正本及員工名片正本(需含公司Logo及員工本人中文姓名)
2.員工眷申辦: 需填寫履歷件、員工識別證正本及名片正本(需含公司Logo及員工本人中文姓名)及履歷證明文件

申請地點

1.全區myfone 直營門市
2.企業網門戶<https://twm5g.co/MGLP>

申請規格

DM條款等政策及數量請以申辦當下指定通路提供之專案圖及數量為主。

合約期間	24個月		
上網優惠 (內含+贈送)	36 GB/月	50 GB/月	80 GB/月
熱點分享 (內含+贈送)	超額後40Mbps吃到飽	超額後4G助速吃到飽 <21Mbps	超額後4G高速吃到飽 <50Mbps
影音優惠 (內含+贈送)	網外 每月60分鐘免費	網內 每月120分鐘免費	每月1100分鐘免費
國內通話費 (內含+贈送)	每月贈\$100	每月贈\$150	每月贈\$300
專案代碼	AD492/VN524	AD493/VN525	AD494/VN526

台灣大哥大
歡迎洽詢 0809-000-809
新申裝 / 攜碼 / 續約用戶適用

4G 天賜良機

企客員工眷手機優惠案

vivo Y27 (6GB/128GB)

月付 **\$699**

限時優惠價 **\$0** (單機價\$8,490)

4G上網 吃到飽不降速 網外 贈送200分鐘

\$399月	\$699月
4G 399型	4G 799型

申請資格

本案限員工及員工眷(含父母、子女、配偶、配偶父母、具有二等親(兄弟姊妹及其配偶)申請)

申請條件

1.員工申辦: 需填寫履歷件、員工識別證正本及名片正本(需含公司Logo及員工本人中文姓名)
2.員工眷申辦: 需填寫履歷件、員工識別證正本及名片正本(需含公司Logo及員工本人中文姓名)及履歷證明文件

申請地點

1.全區 myfone 直營門市
2.企業網門戶<https://twm5g.co/MGLP>

申請規格

DM條款等政策及數量請以申辦當下指定通路提供之專案圖及數量為主。

合約期間	30個月	
上網傳輸量 (內含+贈送)	15GB 超額降速<128Kbps	吃到飽不降速
語音優惠 (內含+贈送)	網內 每月50分鐘免費	網外 每月200分鐘免費
國內通話費 (內含+贈送)	每月贈\$100	每月贈\$150
門市申辦 專案代碼	AB344/AB346	AB444/AB443
續約 專案代碼	VJ203	VJ335

Samsung Galaxy A25 (8GB/128GB)

原價 \$4,900

專案價 \$0

Google Pixel 7a (8GB/128GB)

原價 \$7,900

專案價 \$2,900

Google Pixel Watch 2 LTE版

原價 \$300

專案價 \$2,900

vivo V29e (8GB/256GB)

原價 \$6,990

專案價 \$1,990

平板專區

Apple iPad 10.9 10th (WiFi/128GB) \$14,900

Samsung Galaxy Tab S9 FE (8GB/256GB) \$9,900

ASUS Chromebook Flip C214 (4GB/32GB/WiFi) \$2,990

5G手機

vivo V29 (12GB/512GB) \$12,990

Samsung Galaxy A54 (8GB/256GB) \$9,990

Redmi Note 12 Pro (8GB/256GB) \$9,990

OPPO Reno 11 Pro (12GB/512GB) \$12,990

ASUS Zenfone 10 (8GB/256GB) \$16,990

特約商店海報專區



新北市政府限定

只有遠傳 沒有距離

五月母親節 iPhone15 專屬優惠



新北市政府獨享 網路門市優惠

- ✓ 加贈遠傳幣\$1,000
- ✓ 免萬元預繳金 (799/999資費)
- ✓ 新辦/攜碼/續約(原升網)皆可申辦

Happy Mother's Day

專案內容	遠傳專屬企業特案	台*大電信	中*電信	①全省直營門市 專案代碼:33506509 員工及其二等親內 憑名片or員工識別證 至全省遠傳直營門市申辦。
實收月租費	\$999	\$999	\$999	②網路門市 企業認證代碼:10830 員工及其三等親內 網路門市輸入 企業認證碼申辦 仍須檢附員工及親屬相關憑證 賣場網址 https://fetnet.tw/soNa5v0P33
合約期間	30個月	30個月	30個月	
網路流量	5G網速60G 超量4G 12Mb吃到飽	5G網速60G 超量4G 12Mb吃到飽	5G網速60G 超量4G 12Mb吃到飽	員眷一等親：含配偶、父母、子女、配偶父母 員眷二等親：含祖父母、兄弟姊妹及其配偶 員眷三等親：含姑舅叔姨、甥姪子女
網內分鐘數	網內免費	網內免費	網內免費	
免費分鐘數	網外120分鐘	網外120分鐘	網外75分鐘 市話60分鐘	請掃描下方QR CODE快速申請
加贈項目	1000元遠傳幣	NA	NA	
網路總頻寬 (頻寬越大越順暢)	980 MHz	470 MHz	890 MHz	
iphone15	128G	13,500	20,300	20,800
	256G	17,000	23,800	24,300
iphone15 Plus	128G	16,500	23,300	23,800
	256G	20,000	26,800	27,300
iphone15 pro	128G	20,500	27,300	27,800
	256G	24,000	30,800	31,300
iphone15 pro max	128G	28,500	35,300	35,800
	256G	36,500	42,300	42,800



-重要通知-

只有遠傳 沒有距離

狂賀!! 新北市政府 申辦量衝破2000 ↑

破天荒 只要\$ **499**

新辦/攜碼 再加贈**1,500元**遠傳幣

499比一比	遠傳電信VIP特案	台*大電信	中*電信
網路類型	4.5G	4G	4G
實收月租費	499	499	499
合約期間	24個月	24個月	24個月
網路流量	上網全速吃到飽	吃到飽 限速21Mb	吃到飽 限速21Mb
網內分鐘數	網內免費	網內免費	前五分鐘免費
網外分鐘數	60分鐘	25分鐘	25分鐘
市話分鐘數	60分鐘	無贈送	10分鐘
網內通話費 (加碼贈送,可抵扣網內/網外/市話)	每月贈送499元 (可抵市話/網外)	每月贈送499元 (不可抵市話)	無

限網路門市申辦
企業認證代碼:10830
員工及其三等親內 網路門市輸入
企業認證碼申辦 仍須檢附員工及親屬相關憑證
賣場網址 <https://fetnet.tw/u1E2P80KcW>

適用對象
員工本人+員眷三等親內皆適用

特約商店海報專區

遠傳FET

企業客戶-心5G方案

母親節方案

月付 \$399 21M定速吃到飽 每月再送\$100國內通話費

方案別	\$399 定速吃到飽	大滿足
月租	\$399	\$99
資費	新絕配399	智慧行動188
合約期間	24個月	24個月
申辦資格	新申辦/攜碼	新申辦/攜碼
上網優惠傳輸量 (資費內含+贈送優惠)	合約期間內 定速21M吃到飽	3GB
語音優惠 (資費內含+贈送優惠)	網內免費分鐘數	網內免費
	網外免費分鐘數	50分鐘
	市話免費分鐘數	30分鐘
	限時加碼	國內通話費\$100/月

■ 399 定速吃到飽(含原資從天降399)及大滿足99原專案續約條件-合約到期前三個月開放提前續約
 ■ 續約方式:撥打企業客服專線上線約,市話請撥4499-365按1>1>0(手機請加02)
 ■ 備註:目前僅開放相同月租資費客戶續約,月租\$399續約\$399方案,月租\$99續約\$99,其他方案無法使用此續約專案(如月租\$499不可續約成\$399)

新辦攜碼 加贈1000元遠傳幣

- 21M網速 好好用
- 網頁瀏覽-Facebook發文
 - Line聊天-貼圖傳送-照片分享
 - 觀看YouTube-Netflix 等影音平台影片
 - 下載App-玩線上手機遊戲-視聽通話



網路門市申請(新辦 攜碼限定)
 限員工、退休員工本人及一二三等親內
<https://fetnet.tw/hkditWOKCY>

申辦請掃描右方QR code並輸入 認證碼 10830



遠傳FET

銷售之星 排行榜

2024年4月 熱賣排行榜

- 最高CP_499全速吃到飽、新辦/攜碼 再贈1500元遠傳幣
- 最划算_5G 599加贈流量24G ↑ 36G 再贈4000全聯禮卷+1000遠傳幣
- 隱藏版_399 21Mb吃到飽、新辦/攜碼 再贈1000元遠傳幣
- 手機案首選_Iphone 15搭配指定專案價格比門市優惠5000~7000元

遠傳幣使用規則:
 ① 申辦後次月底前會到遠傳APP內
 ② 可在遠傳APP內購物或抵扣月租費(最高150元/月)
 ③ 遠傳幣收到後三個月內須使用完畢。
 詳情請洽: 專案經理 劉向澤 Eric0968-666-085

新北市政府
 New Taipei City Government

歡迎加入專屬服務群組可享1對1服務

特約商店海報專區



新北市政府專屬 優惠快速對照表

只有遠傳 沒有距離

名稱	申辦方式	適用類別	QR Code(手機打開相機掃描即可進入)
隱藏版_母親節特案 399_21Mb吃到飽	網路門市 https://fetnet.tw/hkdtW0KCY	新申辦 / 攜碼	
最划算_5G 599(融碼再展延) 贈送4000全聯禮卷+1000遠傳幣	網路門市	新申辦 / 攜碼 / 續約(限升鑽)	
5G專案 贈送6000~10000遠傳幣	網路門市·全省直營門市 (網路門市贈送較多)	新申辦 / 攜碼 / 續約(限升鑽)	
iphone 15特價專區 最高多便宜7000元	網路門市·全省直營門市 (網路門市多贈1000遠傳幣)	新申辦 / 攜碼 / 續約(限升鑽)	
高CP值_限量499全速吃到飽 +贈送1500遠傳幣(新碼/續約)	網路門市	新碼/攜碼/續約(限升鑽)	
兒童智慧手錶 0元 月租只要199月租起	網路門市	新碼/攜碼	
找配件+平板+安卓手機 New~新增A55、A53	網路門市	新申辦 / 攜碼 / 續約(限升鑽)	
666吃到飽+0元手機 (市話每月200分鐘·網外100分鐘)	網路門市/直營門市	新申辦 / 攜碼 / 續約(限升鑽)	

適用通路	輸入企業驗證碼(代碼)	原眷對象	※申辦注意事項
網路門市	10830	原眷三等親	員工及其三等親內 網路門市輸入企業認證碼申辦 仍須檢附員工及親屬相關憑證
直營門市	33506509	原眷二等親	員工及其二等親內 憑名片or員工識別證至全省遠傳直營門市申辦。

※此對照表方便大家快速找到您要的商品，詳細已公告方案為主。

※您的服務窗口:劉經理Eric 0968-666-085

※歡迎加入line群組詢問 → 專人1對1服務·提問問題不外漏→



企業客戶5G限定

只有遠傳 沒有距離

心5G遠傳幣月月購

5G輕鬆選不搭手機 門號升級5G 飆速

新申辦 / 攜碼 / 續約(限升鑽)

上網增量再送市話



專案內容	5G遠傳幣月月送			
方案資費	心5G599	心5G799	心5G999	心5G599
方案約期	24個月	24個月	24個月	24個月
上網傳輸量	24→36GB 量到4G 12Mbps 超速吃到飽	36→50GB 量到4G 21Mbps 疾速吃到飽	60→80GB 量到4G 50Mbps 高速吃到飽	24→36GB 量到4G 12Mbps 超速吃到飽
網內分鐘數	網內互打免費			
市話分鐘數	40分鐘	50分鐘	50分鐘	40分鐘
網外每月免費分鐘數	60分鐘	90分鐘	120分鐘	60分鐘
國內通話費	\$120元	\$180元	\$320元	\$120元
贈送遠傳幣	首月送 (申辦後次月14日) \$2,600 月月送 (申辦後次月起每月14日) \$100 (共\$2,400)	\$2,000 \$200 (共\$4,800)	\$3,000 \$250 (共\$6,000)	全聯禮券 \$4000
網路額外加碼	\$1,000 (申辦後次月30日)	\$1,000	\$1,000	\$1,000
網路門市總回饋	\$6,000	\$7,800	\$10,000	\$5,000
直營門市總回饋	\$5,000	\$6,800	\$9,000	網路門市限定

※遠傳幣月月送:網路門市較直營門市 多贈送1000元遠傳幣
如至直營申辦請告知門市人員識別碼，並提供相關證件，方可享有專案優惠。

※全聯禮卷加菜金:限定網路門市申辦，請特別留意!!

申辦通路

①全省直營門市

專案代碼:33506509

員工及其二等親內 憑名片or員工識別證
至全省遠傳直營門市申辦。

②網路門市

企業認證代碼:10830

員工及其三等親內 網路門市輸入
企業認證碼申辦 仍須檢附員工及親屬相關憑證
賣場網址 <https://fetnet.tw/soNa5v0P33>

員眷對象

員眷一等親: 含配偶、父母、子女、配偶父母
員眷二等親: 含祖父母、兄弟姊妹及其配偶
員眷三等親: 含姑舅叔姨、甥姪子女



LINE @faa2057x

防小心叮嚀: ●活動期間: 2024/5/1~2024/5/31。需申辦「企業遠傳心5G方案」指定資費。●本活動專案價格僅限於指定直營門市。●申辦企業方案需檢附相關證明文件，加入對應企業群組並取用MV/PIN服務。●5G資費及遠傳幣領取請洽 <https://fetnet.tw/CP4dq> ●遠傳企業私營客戶於活動期間內，至直營門市或網路門市新碼/攜碼/續約此方案。●遠傳幣發放相關規則: 用戶申辦本專案成功後，遠傳幣將於次月即每月14日下午18:00自動匯入至客戶門號對應之遠傳APP帳號，享首月回饋遠傳幣及每個月回饋遠傳幣，符合回饋數每帳送，不受外幣限制，自每月14日匯入時，客戶門號請有正常使用中，恕不補發。●遠傳使用申辦本方案的手機門號註冊成遠傳心生活會員，並與遠傳心生活會員方式註冊登入遠傳Hdmy購物，方可兌換遠傳回饋資格。●遠傳幣發放或將中止活動之權利。

特約商店海報專區

遠傳企業客戶特案

網路限定

熱銷手機 / 超夯3C 最低\$0起

網路加碼\$1,000遠傳幣 抵帳單購物好好用

企業菁英必備

超夯3C	AirPods Pro2 USB-C	Apple Watch SE 2023 GPS 40mm	Samsung Galaxy Tab A9+ WiFi
搭配資費	5G599/30個月	5G599/30個月	5G599/30個月
新辦/攜碼專案價	\$0	\$0	\$0



★網路門市新申辦/攜碼專屬優惠價 (DM價格已折價)
★額外折價:輸入『EBU1000』現折1000元

企業熱銷 換機首選

熱銷手機	三星A15 (4+128G)	OPPO A79 (4+128G)	紅米13C (4+128G)
搭配資費	5G599/30個月	5G599/30個月	5G599/24個月
新辦/攜碼專案價	\$0	\$0	\$0

申辦資格

新申辦 / 攜碼 / 續約

適用對象 限員工本人及三等親員工眷屬

員眷一等親:含配偶、父母、子女、配偶父母
員眷二等親:含祖父母、兄弟姊妹及其配偶
員眷三等親:含姑舅叔姨、甥姪子女

申辦通路

網路門市: <https://fetnet.tw/Vudg4m0KNE>

攜帶證件

員工:申辦者本人雙證件、員工識別證或名片
員眷:申辦者本人雙證件、員工識別證或名片及親屬證明文件



驗證碼: 10830

貼心小叮嚀: ●活動期間: 2024/5/1-2024/5/31, 門市特「企業遠傳 5G方案」指定資費。 ●申辦企業方案需備附相關證明文件, 成人對傳企業新組並啟用MVPN服務。 ●5G資費與網路資費需同時申請。 ●5G資費與網路資費同時申請時, 5G資費方案: 加贈遠傳幣\$1,000。 ●遠傳幣發放扣帳規則: 1. 高戶申辦企業專案成功後, 遠傳幣將於活動期次月15日前發放至個人遠傳幣中心(遠傳幣APP)帳號, 不另外用簡訊通知。 贈送之遠傳幣有效期限為3個月, 實際以遠傳幣中心 APP 上顯示為準。 ●遠傳幣領取及兌換止上述活動之權利。

5G熱銷手機

遠傳企業客戶特案

特選企業客戶專屬優惠 特選5G機款 熱銷中



SAMSUNG Galaxy S24 Ultra 256GB
月付\$1399(30個月)
一般價: \$29,490
企業特案價
\$25,490

⚡ 申辦\$1399方案 吃到飽不降速 貴賓價\$0起

⚡ 網內免費 網外市話全面加贈分鐘數

⚡ 申辦\$1399以上方案 加贈遠傳幣\$1,000

指定駐點客戶專案價 (5G 方案)	資費名稱		單機價	心5G 799	心5G 899	心5G 1399
	月付金額	合約期間		\$799	\$999	\$1,399
智慧型手機專區	SAMSUNG GALAXY A55	8+256G	\$15,990	\$3,990	\$990	\$0
	SAMSUNG GALAXY A35	8+128G	\$12,990	\$1,490	\$0	\$0
		6+128G	\$11,990	\$0	\$0	\$0
	Samsung Galaxy S24	8+256G	\$27,900	\$17,490	\$14,990	\$9,990
		8+512G	\$31,900	\$20,990	\$18,990	\$13,990
	Samsung Galaxy S24+	12+256G	\$34,900	\$23,990	\$21,990	\$16,990
		12+512G	\$38,900	\$27,990	\$25,990	\$20,990
	Samsung Galaxy S24 Ultra	12+256G	\$43,900	\$32,490	\$30,490	\$25,490
		12+512G	\$47,900	\$36,490	\$34,490	\$29,490
	VIVO X100	8+256G	\$27,990	\$16,990	\$13,490	\$7,990
	OPPO Reno11	8+256G	\$13,990	\$2,990	\$0	\$0
	OPPO Reno11	12+256G	\$14,990	\$3,990	\$990	\$0
	OPPO Reno11 Pro	512G	\$17,990	\$6,990	\$3,990	\$0
	OPPO Reno10 Pro+ 5G	256G	\$24,990	\$13,990	\$9,490	\$3,990
	VIVO V30 Pro	12+512G	\$23,990	\$11,990	\$6,990	\$990
	VIVO V29 5G	12+256G	\$16,990	\$5,990	\$1,990	\$0
VIVO V29e 5G	8+256G	\$13,990	\$1,990	\$0	\$0	
SHARP AQUOS Sense8	8+256G	\$14,990	\$3,990	\$490	\$0	

●請至指定門市人員協助辦理, 並提供相關證件, 方可享有專案優惠。

*手機顏色、顏色, 以實際庫存為主。

申辦資格 新申辦 / 攜碼 / 續約 (限升機)
適用對象 限員工本人及二等親員工眷屬
員眷一等親: 含配偶、父母、子女、配偶父母
員眷二等親: 含祖父母、兄弟姊妹及其配偶

申辦通路 直營門市: 員工本人及員眷一、二等親
攜帶證件 員工: 申辦者本人雙證件、員工識別證或名片
員眷: 申辦者本人雙證件、員工識別證或名片及親屬證明文件

貼心小叮嚀: ●活動期間: 2024/5/1-2024/5/31, 門市特「企業遠傳 5G方案」指定資費。 ●本活動專案優惠價格僅限指定門市。 ●申辦企業方案需備附相關證明文件, 成人對傳企業新組並啟用MVPN服務。 ●5G資費與網路資費需同時申請。 ●5G資費與網路資費同時申請時, 5G資費方案: 加贈遠傳幣\$1,000。 ●遠傳幣發放扣帳規則: 1. 高戶申辦企業專案成功後, 遠傳幣將於活動期次月15日前發放至個人遠傳幣中心(遠傳幣APP)帳號, 不另外用簡訊通知。 贈送之遠傳幣有效期限為3個月, 實際以遠傳幣中心 APP 上顯示為準。 ●遠傳幣領取及兌換止上述活動之權利。

特約商店海報專區

遠傳企業客戶特案

4G熱銷手機

4.5G超極速手機優惠

4.5G上網 吃到飽不降速
網內互打 免費講很大

\$666
加碼送市話200分鐘

手機案
月付666
吃到飽



OIS 光學防手震
SAMSUNG A25 (6+128G)
企業專案價 \$3,990



全方位攝影
SAMSUNG A55 (8+256G)
企業專案價 \$9,990



OLED 雙側曲面螢幕
OPPO Reno11 (12+256G)
企業專案價 \$9,990

原資費	599	799	799
月付	\$599	\$799	\$666
合約期數	24個月	24個月	30個月
上網量	21GB	-	-
吃到飽	前12個月	合約內吃到飽	合約內吃到飽
網內	免費	免費	免費
網外	50分鐘	80分鐘	100分鐘
市話	50分鐘	80分鐘	200分鐘

申辦通路

①全省直營門市

專案代碼: 33506509
員工及其二等親內 憑名片或員工識別證
至全省遠傳直營門市申辦。

②網路門市

企業認證代碼: 10830
員工及其二等親內 網路門市輸入
企業認證碼申辦 仍須檢附員工及親屬相
關憑證。 申辦請掃QR→



<https://fetnet.tw/soNa5v0P33>

員眷對象

員眷一等親: 含配偶、父母、子女、配偶父母
員眷二等親: 含祖父母、兄弟姊妹及其配偶
員眷三等親: 含姑舅叔姨、甥姪子女

貼心小叮嚀: ●活動期間: 2024/5/1~2024/5/31, 以上活動期間僅限指定企業方案。●申請企業方案需檢附相關證明文件, 加入對遠傳企業認證會員 MvPN 服務。●優惠期間及內容以遠傳電信公告為準。●遠傳電信保留隨時調整活動內容之權利。

遠傳FET

遠傳企業客戶特案

只有遠傳 沒有距離



企客員工眷 全家都適用
輕量上網新選擇 平板家電任選\$0起

4G月付366
30個月



三星Tab A7
Lite LTE



小米智慧氣炸鍋6.5L



紅米Watch 4



象印 6人份電金剛
微電腦電子鍋

專案價

\$0

\$0

\$0

\$0

4G月付666
30個月



OPPO A38 128G



Vivo Y17s 128G



紅米 13C (4+128)



Samsung Galaxy
Tab A9+ WIFI

專案價

\$0

\$0

\$0

\$1,990

方案名稱	4G_新絕配399	4G_新絕配799
專案月租費	\$366	\$666
合約期間	30個月	30個月
上網傳輸量	每月 12.3GB 流量 (前6個月加碼上網不限速吃到飽)	合約期間上網不限速 吃到飽
熱點分享傳輸量	與上網傳數量併計	
網內語音	網內免費	
網外語音	30分鐘	100分鐘
市話語音	30分鐘	200分鐘

申辦資格

新申辦 / 攜碼 / 續約

適用對象

限員工本人及三等親員工眷屬
員眷一等親: 含配偶、父母、子女、配偶父母
員眷二等親: 含祖父母、兄弟姊妹及其配偶
員眷三等親: 含姑舅叔姨、甥姪子女

申辦通路

企業網路門市 <https://fetnet.tw/LCIRYm0QH3>

申辦請掃描右方QR code並輸入驗證碼:



檢附證件

10830

員工: 本人雙證件、員工識別證或名片
員眷: 本人雙證件、員工識別證或名片
及親屬證明文件

貼心小叮嚀: ●活動期間: 2024/5/1~2024/5/31, 僅限遠傳企業客戶認證會員及指定企業。●申請企業方案需檢附相關證明文件, 加入對遠傳企業認證會員 MvPN 服務。●優惠期間及內容以遠傳電信公告為準。●遠傳電信保留隨時調整活動內容之權利。

特約商店海報專區



新北市政府_遠傳e櫃台

推薦加入好友、新辦、攜碼、續約
通通可抽獎

歡慶申辦數破2000人

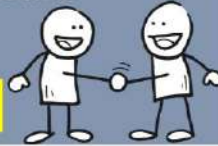

即日起~5/31前加入好友及推薦即有抽獎資格

※(推薦請私訊小編)

員工及三等親內眷屬皆可參加

電信最強訊號、最高CP值月租費在這裡!!

抽獎時間: 2024/6/10 12:00

全家禮物卡100元* 10位

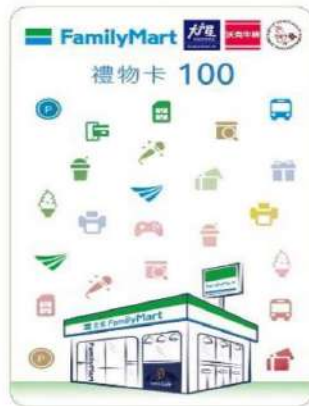

-網路門市

- 申辦4G 499單門號，加碼送1500元遠傳幣
- 5G 599單門號_贈送4000元全聯禮券，再送1000元遠傳幣。
- 歡慶兒童節399 21Mb吃到飽
(適用 小朋友與年長者)

-智慧型手機VIP專案優惠再升級

- iPhone系列_最高比門市再多折扣折價\$7,000
- 安卓系列_新增A55、A35

如何加入好友

✦ 進入LINE後，點選加入好友，以掃描條碼或搜尋ID 即可成加入!



✦ LINE ID: @faa2057x



特約商店海報專區

 新北市政府 2024 年健康檢查報價單								
報價日期	113/02/29	受檢人數	預約制					
健檢期間	113/03 - 113/12	健檢方式	<input checked="" type="checkbox"/> 健檢 <input checked="" type="checkbox"/> 高檢 <input type="checkbox"/> 巡迴					
項目	細項名稱	臨床上可提供參考之意義	A 專案 2,081 元	B 專案 3,500 元	C 專案 4,500 元	D 專案 4,500 元	E 專案 4,500 元	F 專案 16K 元
一般檢查	身高、體重、 身體質量指數(BMI) 血壓、脈搏	身體的初步評估，以瞭解身體基本狀況。	*	*	*	*	*	*
身體脂肪 分布指標	腰圍	腰圍為診斷「代謝症候群」的重要指標之一，臨床上與高血壓、糖尿病等慢性病關係密切。根據世界衛生組織建議，亞洲男性腰圍標準為不超過 90 cm、女性不超過 80 cm。	*	*	*	*	*	*
眼科檢查	視力、辨色力	視力、色盲篩檢。	*	*	*	*		*
	氣壓式眼壓測定 (IOP)	利用氣體吹到角膜，視其對角膜之抵抗力來測量眼壓，臨床上可作為是否有青光眼的重要參考。	*	*	*			*
聽力檢查	聽力檢查(音叉)	基本聽力檢查。	*	*	*	*		*
	精密聽力檢測 (頻率 500, 1K, 2K 聽力)	兩耳聽力衰減程度之精密檢測，配合 30 分貝以下的隔音聽力室，可讓檢測結果更精準。		*	*			*
尿液檢查	(1) 尿蛋白(Protein) (2) 尿潛血(OB) (3) 酸鹼值(pH) (4) 比重(Sp. Gr) (5) 尿糖(Sugar) (6) 尿膽紅素(Bil) (7) 尿膽素原(Uro) (8) 酮體(ket) (9) 亞硝酸鹽(Nit) (10) 尿蛋白球(LEU)	腎病、腎炎、尿路感染、結石及糖尿病等疾病的初步檢查。	*	*	*	*		*
	尿沉渣顯微鏡檢	腎病、腎炎、尿路感染、結石等疾病的檢查。	*	*	*	*		*
糞便檢查	免疫法糞便潛血反應，適用於結腸直腸癌、腸胃道微量出血的篩檢，抗體只針對新鮮的血液作用，具較高之特异性，不受食物干擾。			*	*	*		*

項目	細項名稱	臨床上可提供參考之意義	A 專案 2,081 元	B 專案 3,500 元	C 專案 4,500 元	D 專案 4,500 元	E 專案 4,500 元	F 專案 16K 元
			全套血球 檢查	(1) 血色素(Hb) (2) 白血球(WBC) (3) 紅血球(RBC) (4) 血球容積比(Ht) (5) 平均血球容積(MCV) (6) 平均血色素量(MCH) (7) 平均血色素濃度(MCHC) (8) 血小板(PLT)	貧血、感染、白血病及骨髓造血功能、血液凝固功能等。	*	*	*
肝臟功能 檢查	(9) 紅血球分布寬度(RDW) (10) 血小板分布寬度(PDW) (11) 平均血小板容積(MPV) (12) 血小板容積比(PCT) (13) 嗜中性白血球百分比(Neut%) (14) 嗜酸性白血球百分比(Eosin%) (15) 嗜鹼性白血球百分比(Baso%)	(16) 淋巴球百分比(LYMP%) (17) 單核球百分比(MONO%) (18) 嗜中性白血球計數(Neut#) (19) 嗜酸性白血球計數(Eosin#) (20) 嗜鹼性白血球計數(Baso#) (21) 淋巴球百分比計數(LYMP#) (22) 單核球計數(MONO#)	*	*	*	*		*
	(1) 草酰轉氨酶 AST(SGOT) (2) 丙酮轉氨酶 ALT(SGPT) (3) 伽瑪轉氨酶(GT) (4) 鹼性磷酸酶(Alk-P) (5) 總蛋白(TP) (6) 白蛋白(Albumin) (7) 球蛋白(Globulin) (8) 白蛋白/球蛋白比(A/G)	肝功能異常，如：急性性肝炎、酒精性肝炎、肝硬化、肝癌等。	*	*	*	*		*
腎功能	總膽紅素(T-Bil)	偵測膽道疾病、溶血性貧血、膽道阻塞、急性性肝病。	*	*	*	*		*
	直接膽紅素(D-Bil)		*	*	*	*		*
	尿素氮(BUN) 肌酐(creatinine) eGFR 腎絲球過濾速率 (estimated glomerular filtration rate)	腎衰竭、腎功能障礙等。 根據不同的性別、年齡、體重估算出更精確的腎臟功能指數。	*	*	*	*		*
痛風篩檢	尿酸(uric acid)	高尿酸血症、痛風等。	*	*	*	*		*
血糖測定	飯前血糖(AC sugar)	血糖檢查、糖尿病之篩檢。	*	*	*	*		*
血糖監測	糖化血紅素 HbA1c	近三個月內血糖控制情況，為糖尿病診斷指標之一。			*			*
血脂肪	三酸甘油脂(TG)	血脂肪分析。	*	*	*	*		*
	膽固醇(Cholesterol)		*	*	*	*		*
	高密度脂蛋白(HDL)		*	*	*	*		*
	低密度脂蛋白(LDL)		*	*	*	*		*
血脂肪、 心臟血管 疾病、腦 血管疾病 風險評估	總膽固醇/高密度脂蛋白 (T-choI / HDL)	動脈硬化及心血管病風險評估。	*	*	*	*		*
	高敏度 C 反應蛋白 hs-CRP	心臟血管疾病之風險程度評估。						*

特約商店海報專區

項目	細項名稱	臨床上可提供參考之意義	A	B	C	D	E	F
			專案 2,081 元	專案 3,500 元	專案 4,500 元	專案 4,500 元	專案 4,500 元	專案 16K 元
甲狀腺 功能	甲狀腺刺激素(TSH)	甲狀腺功能篩檢。		*	*			*
	游離甲狀腺素(free T4)	甲狀腺功能檢查。						*
癌症腫瘤 標記	甲型胎兒蛋白(AFP)	肝癌輔助篩檢。		*	*	*		*
	癌胚胎抗原(CEA)	大腸直腸癌輔助篩檢。		*	*	*		*
	CA199	胰臟癌、膽管癌輔助篩檢。		*	*	*		*
	CA125	卵巢癌輔助篩檢。		♀	♀			♀
	攝護腺特異抗原(PSA)	攝護腺癌輔助篩檢。		♂	♂			♂
	Pepsinogen I / II ratio	胃癌輔助篩檢。						*
身體組成 分析	身體組成分析儀	檢測身體蛋白質重量 礦物質重量 脂肪重量 身體總水重 肌肉重...等組成檢測。	*	*	*		*	*
全身型骨 質密度	全身型骨質密度檢測(腰椎)	精確檢測(腰椎)骨質流失之程度,了解是否有骨質疏鬆現象及骨質流失情況...等。		*	*		*	*
血管彈性 檢測	動脈硬度指標(ASI; Arterial Stiffness Index)	檢查結果大於參考值,未來發生腦出血、腦梗塞、狹心症、心肌梗塞的風險較高。					*	
	動脈血管彈性檢測(ABI)	血流動力測量儀,藉由壓力環帶氣體的釋放,計算動脈硬化指數,評估心臟血管疾病風險。						*
消化系統 檢查	碳十三尿素呼吸試驗	胃幽門螺旋桿菌檢查,幽門螺旋桿菌與胃潰瘍、十二指腸潰瘍有極為密切的關係,更可能是引起胃癌的致癌因子。						*
心臟循環 系統	靜態心電圖檢查(Resting EKG)	心律及心臟構造。是否有異常心律、心肌缺血、心臟肥大、傳導阻滯等。	*	*	*		*	*
超音波 檢查	上腹部超音波	肝、膽、腎、胰及脾臟等器官是否有結石、腫瘤、構造異常等現象(胰臟尾部有時無法透過腹部超音波清楚顯影)。	*	*	*			*
	甲狀腺超音波(女)(男)	初步篩檢甲狀腺瘤、甲狀腺結節、囊腫或其他病灶。		♀	♀	♂	♂	♀
	婦科骨盆腔超音波(女)	檢查子宮、卵巢等器官構造。		性	性	性	性	性
	攝護腺超音波(男)	檢查攝護腺是否有肥大或腫瘤等。		♂	♂	♂		♂
癌症腫瘤 標記	EBV EA/NA-IgA(EB病毒抗體血清學血液檢查)(女)(男)	(與EB病毒感染有關的)鼻咽癌輔助篩檢。		—	—			—

項目	細項名稱	臨床上可提供參考之意義	A	B	C	D	E	F
			專案 2,081 元	專案 3,500 元	專案 4,500 元	專案 4,500 元	專案 4,500 元	專案 16K 元
電腦斷層 掃描檢查	腦部電腦斷層 brain CT	利用電腦斷層儀器掃描頭部,檢測是否有腦瘤、陳舊性或無症狀之腦血管病變、大腦退化、萎縮或水腫症等。						
	低劑量肺部電腦斷層 chest CT	利用電腦斷層儀器掃描胸肺,檢測是否有肺腫瘤、縱膈腔腫瘤等。(建議對象:有吸菸習慣、長期吸入二手煙或油煙者。)						
	腹部電腦斷層 abdomen CT	利用電腦斷層儀器掃描上腹部,檢查肝臟、膽囊、脾臟、胰臟、腎臟、腎上腺等器官有無病灶(囊腫、結石、塊肉、腫瘤...)						
	骨盆腔電腦斷層 Pelvis CT	評估骨盆腔內器官構造,如攝護腺(男)、卵巢(女)、子宮(女)等,是否有病變現象。						
	心臟冠狀動脈血管鈣化分析	心臟冠狀動脈血管鈣化指數及血管斑塊的產生與冠狀動脈疾病直接相關。冠狀動脈血管鈣化分析可作為偵測早期心血管疾病的篩檢。						*
無痛胃腸 鏡檢查 (消化道)	1. 上消化道內視鏡(胃鏡) 2. 大腸鏡(Colonoscopy) 3. 無痛麻痺	1. 食道、胃及十二指腸是否有發炎、潰瘍、腫瘤等。 2. 全大腸檢查,肛門、直腸、結腸是否有痔瘡、息肉、腫瘤等病變。 3. 靜脈注射鎮靜劑,大大減少內視鏡檢的不適症狀。						
X光檢查	胸部(CXR)	最主要為檢查是否有活動性肺結核等感染疾病。	*	*	*	*	*	*
醫師理學	家庭醫學科醫師一般外觀檢查(含頭頸部、心肺、腹部、四肢等)。		*	*	*	*		*
健康餐飲	健檢期間提供精心規劃的精緻午餐,提供您所需的均衡營養。		*	*	*	*		
	健檢期間提供精心規劃的精緻午餐,提供您所需的均衡營養。							*
個人 報告書	提供精美報告書乙份及衛教健康指南(不含影像醫學)。		*	*	*	*	*	*
專 案 價			2,081 元	3,500 元	4,500 元	4,500 元	4,500 元	16K 元

特約商店海報專區

專案主題：

- A:基礎專案
- B:基礎專案
- C:進階超音波專案
- D:進階電腦斷層專案
- E:基礎電腦斷層專案(可下午受檢)
- F:電腦斷層專案

專案說明：

- 專案適用於新北市政府及各局處之公務人員(包含其眷屬)
- **來電預約時，請務必告知要預約《新北市政府專案》。**
- A、B、C、D、F專案皆須預約上午體檢。
- **E專案可安排於下午體檢(免空腹)。**

預約說明：

- 請提前至少兩週預約(未做電話預約者，當天不能體檢)
- 預約電話:(02)2231-5607 #9。
- 預約受理時間:週一至週五 8:00-11:30 / 13:00-16:30。
- 預約時請務必提供:

(1)公司/機關實號 (2)姓名 (3)身分證字號 (4)西元出生年月日 (5)欲做之專案 (6)電話/手機號碼 (7)是否要自費加項(8)眷屬請註明是誰的眷屬(9)白天可收掛號之地址

- 吃素食者請提前告知方便工作人員準備餐點。
- 如遇颱風，依人事行政局公告為準，再另外預約體檢時間，勿自行前往。
- 體檢地點:新北市永和區中興街80號(門診大樓)7樓【健康管理中心】
- 交通位置方便，捷運頂溪站一號出口三分鐘。

聯絡單位：健康管理中心
專 員：莊子敏
電 話：(02)2230-9555
行 動：0970-123-558
E-mail: leochuang111@gmail.com



KIA 尚麒新莊旗艦店

新北市政府員工專案



5
YEAR WARRANTY
不限里程 全車保固

**EV高壓電池8年16萬保固
MHEV 48V 五年不限里程保固
※全車系享專屬豪禮**



Picanto 1.2NA
繽紛樂趣小車



Ceed Sportswagon 1.5T48V
智慧油電旅行車



Stonic 1.0T48V
智能小休旅



Sportage 1.6T
創新科技休旅



Sorento 2.2TD
家庭休旅車



Carnival 2.2TD
全功能豪華休旅



EV6 純電
跨界休旅車



EV9 純電
全功能跨界休旅車

KIA 新莊旗艦店
銷售顧問:楊長緯
手機:0930-508-259

專人服務



線上表單



詳細及條件請洽專人楊長緯，KIA尚麒汽車擁有修改、變更活動及內容之權利。

特約商店海報專區

(10751)單門號方案					
月繳金額	199 元	299 元	499 元	599 元	699 元
資費限制	4G 199 型 (含)以上	4G 599 型 (含)以上	21Mbps499 型	4G 799 型 (含)以上	4G 799 型 (含)以上
合約期間	24 個月				
月租減收優惠	--	300 元	--	200 元	100 元
國內行動上網量優惠	3GB	12GB	21Mbps 無限瀏覽	無限瀏覽	無限瀏覽
網內通話優惠	前 3 分鐘免費 +15 分鐘	30 分鐘	前 5 分鐘免費	前 10 分鐘免費 +45 分鐘	前 10 分鐘免費 +45 分鐘
網外通話優惠	10 分鐘	30 分鐘	25 分鐘	40 分鐘	60 分鐘
市話通話優惠	10 分鐘	30 分鐘	25 分鐘	90 分鐘	100 分鐘
Wi-Fi 優惠	--				CHT Wi-Fi 熱點無限用

台灣之星
企業員工(眷)專案

TAIWAN STAR TELECOM
www.tstartel.com

TSTAR

iPhone15 這樣買

最高省 \$13,290



特約商店海報專區

iPhone

15

新的愛，狂比心。



iPhone
15 Pro



鈦金屬。

The lightest Pro model ever. You can feel the difference when you hold it in your hand.

方案 • 哪一種最適合你？

\$ 399

4G 吃到飽不降速



網內免費
網外40分鐘 市話20分鐘
網外/市話超額每分鐘\$6



加贈momo幣\$2,000

\$ 599

5G 終身100GB



網內免費
網外送90分鐘/市話送45分鐘
網外/市話超額每分鐘\$2

需要選購方案上的協助？



TSWOODYWU



0902-560-577

特約商店海報專區



SCAN ME! 

○○○ 通關序號 請輸入

GOV00016 

企業員工優惠採線上辦理，限新申辦、攜碼，且均需預繳。

The Right Plan for Your New iPhone



iPhone購機方案
\$999/month

- ✔ 合約時間 30 個月
- ✔ 手機 \$27,800 (專案價)
- ✔ 5G 60GB 到量降50Mbps
- ✔ 總支出\$57,770

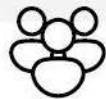

iPhone購機方案
\$1,199/month

- ✔ 合約時間 30 個月
- ✔ 手機 \$26,300 (專案價)
- ✔ 5G 100GB 到量降50Mbps
- ✔ 總支出\$62,270



企業員眷專案

\$399/month

- ✔ 合約時間 24 個月
- ✔ 手機 \$36,900 (空機)
- ✔ momo購物金\$2,000
- ✔ 總支出\$44,476



企業員眷專案

\$599/month

- ✔ 合約時間 24 個月
- ✔ 手機 \$36,900 (空機)
- ✔ 5G 100GB (終身) 到量降50Mbps
- ✔ 總支出\$51,276

企業員工優惠採線上辦理，限新申辦、攜碼，且均需預繳。

特約商店海報專區

貼心提醒:

- 1.優惠截止日期依官網公告為準(台灣之星保留修改、暫停或提前終止活動之權利)。
- 2.本系列專案限網路門市指定賣場，**限新申辦、攜碼，且均需預繳。**
- 3.通關密碼務必輸入 企業窗口所提供之序號 以確保優惠及禮券發放。

物流出貨與配送作業調整公告

*因應2023年中秋連假，2023/9/27(三) -10/1(日)期間相關出貨、配送等作業調整，詳情請點選最下方網址看台灣之星最新消息
*10/2(一)起恢復正常配送作業，將依訂單成立日期順序陸續配送。

因應NCC政策實施電信申辦雙證核實要求，即日起非既有台灣之星門號之用戶

1. 門號案僅開放「門市取」方式
2. 僅可選擇「實體SIM卡」，如有eSIM需求請至門市更換
3. 商品案申辦請洽詢就近門市

全家超商取貨 0 元包裹代領服務通知

即日起台灣之星全家便利商店超商取件包裹，限本人或代領人持與包裹取件人姓名相同之有照實體證件正本取貨，另請特別留意，申裝書簽名欄位仍需為本人親簽，無法由親友協助代簽。

特約商店海報專區

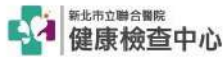

健康領航 - A 專案

項目	檢查內容	檢查意義
高階 256 切電腦斷層檢查	低劑量肺結核檢	可發現小至 3mm 的小型結節，非肺疾病提早發現及早治療
雙能量 X 光骨質密度吸收儀(DEXA)	骨質密度檢查	測量全身骨質密度
基礎檢查	身高、體重、視力、眼壓、血壓、脈圍、身體質量指數、聽力、辨色力	了解身體功能是否正常
尿液常規檢查 (共 2 項)	一般尿液檢查、尿液沉渣等 18 項	有無尿道感染、糖尿病、尿蛋白
免疫法糞便檢查	糞便潛血檢查 (免疫法)	有無腸胃道出血、大腸癌前兆
血液常規檢查	血液常規檢查 (共 13 項)	有無血液異常病變
心臟功能檢查	高敏感反應蛋白 hs-CRP	評估是否有冠狀動脈梗塞或狹小的情形
	肌酸磷酸酶 CPK/肌酸脫氫酶 LDH	評估急性心肌梗塞或心膜炎
肝功能檢查	心肌型肌酸激酶 CK-MB	評估急性心肌梗塞或心膜炎
	鹼性磷酸酶 ALK-P/血清總蛋白 T-Pro/血清白蛋白 ALB	了解體液是否平衡，有無水腫或脫水
	丙胺酸轉胺酶 GPT/天門冬胺酸轉胺酶 GOT	了解肝臟功能是否正常
腎臟功能檢查	麩胺酸轉胺酶 t-GT	了解酒精、藥物對肝臟傷害程度
	肌酸酐 Creatinine/腎絲球過濾率 eGFR	了解腎臟功能是否正常
痛風檢查	尿酸 Uric Acid	了解痛風危險因子的高低
血脂防檢	三酸甘油脂 Triglyceride	動脈硬化及心肌梗塞因子
	總膽固醇 T-Chol	血管動脈硬化指標
	高密度膽固醇 HDL	了解良好的膽固醇的高低，偏低則增加動脈硬化危險
	低密度膽固醇 LDL	了解不良的膽固醇的高低，偏高則增加動脈硬化危險
	心血管病風險指數 (LDL/HDL ratio) / (TC/HDL ratio)	了解血管硬化及血管阻塞的危險機率
糖尿病檢查	飯前血糖 AC Glucose	了解血糖高低，糖尿病因子
甲狀腺功能檢查	甲狀腺刺激素 TSH/游離甲狀腺素 Free T4	了解甲狀腺功能是否正常，有無亢進或低下
癌症篩檢	肝癌 AFP/胰臟癌 CA199/大腸癌 CEA	了解肝癌/胰臟癌/大腸癌指數
肝炎檢查	B 型肝炎抗原 HBsAg/B 型肝炎抗體 Anti-HBs/C 型肝炎抗體 Anti-HCV	有無 B 型肝炎、B 肝抗體、C 肝抗體
膽功能檢查	總膽紅素 T-Bili	測量膽紅素評估膽功能
X 光檢查 (共 1)	胸部	了解有無心臟肥大、肺結節、肺結核
X 光檢查 (共 1)	腹部 (輸尿管、膀胱、腎)	了解有無結石、脊椎骨剝
腹部超音波檢查	腹腔 (肝、膽、腎、脾臟、胰臟)	了解有無肝硬化、膽結石、脾臟腫大、腎、胰臟病變
心電圖檢查	靜態心電圖	了解心臟有無缺漏或心律不整
醫生理學檢查	醫師聽診、觸、問診之理學檢查	

專案價：4,500 元



聯絡方式 健康照護師：張意珊、詹素玫、劉怡佳、辜筱璐、鄭秀芬、陳怡紋
電話：(02)2982-9111 轉 3389、3387、3386、3390
傳真：(02)2984-8971

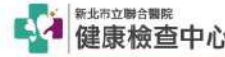

健康領航 - B 專案

項目	檢查內容	檢查意義
高階 256 切電腦斷層檢查	冠狀動脈鈣化指數檢查	分析冠狀動脈鈣化指數檢查
雙能量 X 光骨質密度吸收儀(DEXA)	骨質密度檢查	測量全身骨質密度
基礎檢查	身高、體重、視力、眼壓、血壓、脈圍、身體質量指數、聽力、辨色力	了解身體功能是否正常
尿液常規檢查 (共 2 項)	一般尿液檢查、尿液沉渣等 18 項	有無尿道感染、糖尿病、尿蛋白
免疫法糞便檢查	糞便潛血檢查 (免疫法)	有無腸胃道出血、大腸癌前兆
血液常規檢查	血液常規檢查 (共 13 項)	有無血液異常病變
心臟功能檢查	高敏感反應蛋白 hs-CRP	評估是否有冠狀動脈梗塞或狹小的情形
	肌酸磷酸酶 CPK/肌酸脫氫酶 LDH	評估急性心肌梗塞或心膜炎
肝功能檢查	心肌型肌酸激酶 CK-MB	評估急性心肌梗塞或心膜炎
	鹼性磷酸酶 ALK-P/血清總蛋白 T-Pro/血清白蛋白 ALB	了解體液是否平衡，有無水腫或脫水
	丙胺酸轉胺酶 GPT/天門冬胺酸轉胺酶 GOT	了解肝臟功能是否正常
腎臟功能檢查	麩胺酸轉胺酶 t-GT	了解酒精、藥物對肝臟傷害程度
	肌酸酐 Creatinine/腎絲球過濾率 eGFR	了解腎臟功能是否正常
痛風檢查	尿酸 Uric Acid	了解痛風危險因子的高低
血脂防檢	三酸甘油脂 Triglyceride	動脈硬化及心肌梗塞因子
	總膽固醇 T-Chol	血管動脈硬化指標
	高密度膽固醇 HDL	了解良好的膽固醇的高低，偏低則增加動脈硬化危險
	低密度膽固醇 LDL	了解不良的膽固醇的高低，偏高則增加動脈硬化危險
	心血管病風險指數 (LDL/HDL ratio) / (TC/HDL ratio)	了解血管硬化及血管阻塞的危險機率
糖尿病檢查	飯前血糖 AC Glucose	了解血糖高低，糖尿病因子
甲狀腺功能檢查	甲狀腺刺激素 TSH/游離甲狀腺素 Free T4	了解甲狀腺功能是否正常，有無亢進或低下
癌症篩檢	肝癌 AFP/胰臟癌 CA199/大腸癌 CEA	了解肝癌/胰臟癌/大腸癌指數
肝炎檢查	B 型肝炎抗原 HBsAg/B 型肝炎抗體 Anti-HBs/C 型肝炎抗體 Anti-HCV	有無 B 型肝炎、B 肝抗體、C 肝抗體
膽功能檢查	總膽紅素 T-Bili	測量膽紅素評估膽功能
X 光檢查 (共 1)	胸部	了解有無心臟肥大、肺結節、肺結核
X 光檢查 (共 1)	腹部 (輸尿管、膀胱、腎)	了解有無結石、脊椎骨剝
腹部超音波檢查	腹腔 (肝、膽、腎、脾臟、胰臟)	了解有無肝硬化、膽結石、脾臟腫大、腎、胰臟病變
心電圖檢查	靜態心電圖	了解心臟有無缺漏或心律不整
醫生理學檢查	醫師聽診、觸、問診之理學檢查	

專案價：4,500 元



聯絡方式 健康照護師：張意珊、詹素玫、劉怡佳、辜筱璐、鄭秀芬、陳怡紋
電話：(02)2982-9111 轉 3389、3387、3386、3390
傳真：(02)2984-8971

特約商店海報專區

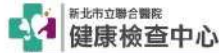

新北市立聯合醫院
健康檢查中心

健康領航 - C專案

項目	檢查內容	檢查意義
癌症篩檢	肝癌 (AFP)/ 胰臟癌 (CA199)	了解肝癌指數/胰臟癌指數
	大腸癌(CEA)/ 鼻咽癌 (EBV)	了解大腸癌指數/鼻咽癌指數
	女性：卵巢癌 (CA125)/ 乳房癌 (CA153)	了解卵巢癌指數/乳房癌指數
	女性：HCG(絨毛膜癌)/男性：HCG(睪丸癌)	了解絨毛膜癌指數/睪丸癌指數
	男性：前列腺癌 (PSA/Free PSA)	了解前列腺癌指數
基礎檢查	身高、體重、視力、眼壓、血壓、腰圍、身體質量指數、聽力、辨色力	了解身體功能是否正常
尿液常規檢查 (尿二查)	一般尿液檢查、尿液沉渣等18項	有無尿道炎、糖尿病、尿蛋白
免疫法糞便檢查	糞便潛血檢查 (免疫法)	有無腸胃出血、大腸癌前兆
血液常規檢查	血液常規檢查 (共13項)	有無血液異常病變
心臟功能檢查	高敏感反應蛋白 hs-CRP	評估是否有冠狀動脈梗塞或狹小的情形
	肌酸磷酸酶 CPK/肌酸脫氫酶 LDH	
	心肌型肌酸脫氫酶 CK-MB	
肝功能檢查	鹼性磷酸酶 ALK-P/血清總蛋白 T-Pro/ 血清白蛋白 ALB	體液是否平衡，有無水腫或脫水
	丙胺酸轉胺酶 GPT/天門冬胺酸轉胺酶 GOT	了解肝臟功能是否正常
	麩胺酸轉胺酶 r-GT	了解酒精、藥物對肝臟傷害程度
腎臟功能檢查	血中尿素氮 BUN	了解尿素氮代謝是否正常
痛風檢查	肌酸酐 Creatinine/腎絲球過濾率 eGFR	腎臟功能是否正常
	尿酸 Uric Acid	了解痛風危險因子的高低
血脂防檢查	三酸甘油脂 Triglyceride	動脈硬化及心肌梗塞因子
	總膽固醇 T-Chol	血管動脈硬化指標
	高密度脂蛋白 HDL	了解良好的膽固醇的高低，偏低則增加動脈硬化危險
	低密度脂蛋白 LDL	了解不良的膽固醇的高低，偏高則增加動脈硬化危險
	心血管病風險指數 (LDL/HDL ratio) / (TC/HDL ratio)	了解血管硬化及血管阻塞的危險機率
糖尿病檢查	飯前血糖 AC Glucose/糖化血色素 HbA1c	了解血糖高低，糖尿病因子
甲狀腺功能檢查	甲狀腺刺激素 TSH/游離甲狀腺素 FreeT4	了解甲狀腺功能是否正常，有無亢進或低下
肝炎檢查	B 型肝炎抗原 HBsAg/B 型肝炎抗體 Anti-HBs/ C 型肝炎抗體 Anti-HCV	有無 B 型肝炎、B 肝抗體、C 肝抗體
膽功能檢查	總膽紅素 T-Bili/直接膽紅素 D-Bili	測量膽紅素評估膽功能
X光檢查	胸部	了解有無心臟肥大、肺結節、肺結核
	腹部 (輸尿管、膀胱、腎)	了解有無結石、骨性骨剝
腹部超音波檢查	腹腔 (肝、膽、腎、脾臟、胰臟)	了解有無肝硬化、膽結石、脾臟腫大、腎、胰臟病變
心電圖檢查	靜息心電圖	了解心臟有無缺氧或心律不整
醫生理學檢查	醫師聽聽、聞、問診之理學檢查	

專案價：4,500 元



聯絡方式 健康照護師：張惠珊、唐素玫、劉怡佳、辜筱瑤、鄭秀芬、陳怡敏
電話：(02)2982-9111 轉 3389、3387、3386、3390
傳真：(02)2984-8971



新北市立聯合醫院
健康檢查中心

健康菁英專案

專案價 8000 元

高階精密有感內視鏡檢查	
胃鏡檢查	了解腸胃道病變
大腸鏡檢查	

項目	檢查內容	檢查意義
基礎檢查	身高、體重、視力、眼壓、血壓、腰圍、身體質量指數	了解身體功能是否正常
尿液常規檢查	一般尿液檢查、尿液沉渣等18項	有無尿道炎、糖尿病、尿蛋白
糞便常規檢查	潛血反應(OB)	寄生蟲、潛血反應檢查
血液常規檢查	血液常規檢查(共13項)	有無血液異常病變
肝功能檢查	鹼性磷酸酶 ALK-P	體液是否平衡，有無水腫或脫水
	血清總蛋白 T-Pro/血清白蛋白 ALB	
	丙胺酸轉胺酶 GPT/天門冬胺酸轉胺酶 GOT	
	麩胺酸轉胺酶 r-GT	了解酒精、藥物對肝臟傷害程度
腎功能檢查	血中尿素氮 BUN/肌酸酐 Creatinine	了解尿素氮代謝是否正常/腎臟功能是否正常
痛風檢查	尿酸 Uric acid	了解痛風危險因子的高低
糖尿病篩檢	飯前血糖 AC Glucose	了解血糖高低，糖尿病因子
甲狀腺功能檢查	甲狀腺刺激素 TSH	了解甲狀腺功能是否正常，有無亢進或低下
血脂防檢查	三酸甘油脂 Triglyceride	動脈硬化及心肌梗塞因子
	總膽固醇 T-Chol	血管動脈硬化指標
	高密度脂蛋白 HDL	了解良好的膽固醇的高低，偏低則增加動脈硬化危險
	低密度脂蛋白 LDL	了解不良的膽固醇的高低，偏高則增加動脈硬化危險
癌症篩檢	CEA癌胚抗原(大腸癌)	了解大腸癌指數
	女性：CA125(卵巢癌)/男性：PSA(前列腺癌)	了解卵巢癌指數/前列腺癌指數
	AFP甲型胎兒蛋白(肝癌)	了解肝癌指數
腹部超音波檢查	腹腔 (肝、膽、腎、脾臟、胰臟)	了解有無肝硬化、膽結石、脾臟腫大、腎、胰臟病變
心電圖檢查	靜息心電圖	了解心臟有無缺氧或心律不整
X光檢查	胸部X光攝影	了解有無心臟肥大、肺結核、肺結核
	腹部X光攝影	了解有無結石、腸阻塞、骨性骨剝
	腰椎X光攝影	了解有無骨質剝形成或退化關節炎
骨質密度檢查	骨質密度分析	可瞭解骨本建立是否健全，對年紀較大的人可評估目前骨質密度缺乏狀況



聯絡方式 健康照護師：張惠珊、唐素玫、劉怡佳、辜筱瑤、陳怡敏
電話：(02)2982-9111 轉 3389、3387、3386、3390
傳真：(02)2984-8971

特約商店海報專區



尖端視光 眼鏡 驗光所

敝公司在競爭對烈的眼鏡市場中以不二價理念經營近15年
始終秉持專業驗配，講究視界的精神態度，受民眾青睞。
想將這份感動分享給新北市諸位辛苦的公務人員們~



-----新北市政府暨所屬單位 員工眷屬優惠方案-----

◎免費眼鏡深度清潔與校正，基本零件免費更換。

▼專屬好禮三選一▼

- 好禮一：鏡框優惠員工7折；親屬75折。
- 好禮二：選配台灣品牌鏡片，免費升級SGS藍光或變色。
- 好禮三：選配德國品牌鏡片，免費升級清透IRMAX。



About

尖端視光創立於 2007 年，
追求專業驗配與美學結合，
創造眼鏡的完美價值，驗光
採預約制。

<https://idoptical.tw/>

■文化門市
新北市板橋區文化路一段161號
(02)-29600880

■安平門市
新北市中和區安平路77-1號
(02)-89422800

■永元門市
新北市永和區永元路50號
(02)-29258877

■自立門市 - 預約制
新北市中和區自立路115號
(02)-89423088

■雙和門市
新北市中和區中正路281號
雙和醫院第二大樓3樓眼科配鏡部
(02)-22490088 分機2810



- VALUE YOUR VISION -



員工幸福專案

<莊廣和堂>緣起於百年老品牌<迪化街廣和堂>中藥鋪. 四代傳承旅日食療養生專家. 台灣第一位女中醫師莊淑旂博士健康理論。



綜合藥膳 / 樂活餐系列



生理餐



【少男】至麗轉大人燉湯



【少女】至麗轉大人燉湯



多蔬草本養生系列

素多蔬草本養生燉湯系列



養生飲(杭菊/決明/紅棗/山楂)



莊廣和堂 忍冬綠膠潤養口含錠



莊廣和堂生技-祖傳精萃系列



素滴雞精

神奇紅棗精&蘊養三寶精

產品詳細資訊~請參考官網<https://www.jlife.tw/>; 訂購請來電 02-7755-3708

台塩生技

TAIYEN

凝時璀璨

夜聚能 | 晝煥白

淨透美白系列



日

煥白活膚因子

蘊含海洋力量的生命之藻
照射陽光即刻開啟肌膚防禦力
抵禦光傷害
從源頭阻斷黑勢力 攔截暗沉

夜

夜間修護科技

波多卡松萃PME
膠原蛋白包覆再升級
AI自動精準擊黑 提升代謝淨白力
一夜喚回透亮光澤

MEMBER ONLY

每月好物

會員限定優惠

2024.4.1-4.30

購買「瑰煥采美白防曬乳

SPF 50+PA++++」

享優惠價500元

(原價1,000元)

(每位會員限享優惠乙次)

詳情請洽門市人員

特約商店海報專區



113 年度新北市政府公務人員 高階健檢專案

檢查項目	檢查內容	臨床意義	A 方案 \$4,500	B 方案 \$7,000	C 方案 \$16,000
1.一般檢查	身高、體重、血壓	瞭解身體基本功能	☑	☑	☑
2.血液檢查	血液常規(13 項)+肝功能檢查(2 項)+腎功能檢查(3 項)+糖尿病檢查(1 項)+血脂脂肪檢查(4 項)+尿酸(1 項)共計 24 項, WBC 白血球、RBC 紅血球、Hb 血色素、Ht 血球比容積、Plt 血小板、MCV 平均血球容積、MCH 平均血球紅素、MCHC 平均血色素容積、Neturo 嗜中性白血球、Lympho 淋巴球、Mono 單核球、Baso 嗜鹼性白血球、Eosin 嗜紅白血球、OPT 血清麩胺轉氨酶、GOT 血清穀草轉氨酶、BUN 尿素氮、Creatinine 肌酐、eGFR 腎絲球濾過率、HbA1c 糖化血色素、T-Chol 總膽固醇、TG 三酸甘油脂、HDL-C 高密度脂蛋白、LDL-C 低密度脂蛋白、UA 尿酸	瞭解有無貧血、白血球、急性感染症、再生不良性貧血、急性肝炎、慢性肝炎、肝功能異常、急性、慢性腎炎、尿毒症、痛風、腎功能異常、腎臟衰竭、痛風、白血球、尿酸、結石、糖尿病、腎上腺素分泌過多、高血壓、高血壓、糖尿病、動脈硬化、心臟梗塞、心血管病及其他血液方面疾病及功能。	☑	☑	☑
3.腫瘤標記篩檢	肝癌(AFP)、大腸直腸癌(CEA)、(男)前列腺癌(CA-199)、(男)前列腺癌(PSA)、(女)卵巢癌(CA-125)、(女)乳癌(CA-153)		☑	☑	☑
4.高階影像檢查 -CT 電腦斷層	低劑量 CT 肺部檢查:完全非侵入性,可偵測出 0.3 公分以上病灶,速度快、解析度高,是目前檢查肺部最有效的方法;在早期篩檢篩檢,精準度更優於 MRI 及 PET		☑	☑	☑
	低劑量 CT 腹部檢查:窺視、脂肪肝、皮下脂肪、內臟脂肪、腎結石、膽結石			☑	☑
	低劑量 CT 頸椎檢查:骨刺、椎間盤突出、神經壓迫及退化、脊椎側彎、頸椎心脫、神經孔病變			☑	☑
	低劑量 CT 篩查檢查:篩查退化評估			☑	☑
5.高階影像檢查 -MRI 磁振造影	CT 檢查腦部:針對不明原因之頭痛或中風高危險群者(高血壓、高血脂、糖尿病、抽菸、肥胖),此檢查評估是否有腦部血管異常及早期中風篩檢			☑	☑
	CT 檢查頸椎檢查:骨刺、椎間盤突出、神經壓迫及退化、神經孔病變			☑	☑
	CT 冠狀動脈鈣化分析:利用電腦斷層進行攝影,且不必注射顯影劑,經過特殊軟體重組計算出鈣化指數,冠狀動脈血管狹窄程度與鈣化程度成正比,鈣化指數越高,冠狀動脈狹窄機率越高,提早發現心血管問題,預防冠狀動脈疾病的發生。			☑	☑
6.超音波檢查	MRI 腦部:磁振共振可以幫助發現腦部腫瘤、血栓、血管型的突起(血管瘤)、腦內的血塊,因多量硬化症產生的神經纖維的破壞(MIS),其他形式的腦傷害(如中風所引起的腦傷)。			☑	☑
7.醫師現場解說 報告	腹部	瞭解(肝、膽、胰、脾、腎)有無腫大、結石、息肉、阻塞等異常		☑	☑
	頸動脈	檢查兩個頸動脈有無先天血管畸形、動脈瘤、狹窄、阻塞、鈣化及斑塊,可早期評估中風危險性。			☑
	甲狀腺	評估甲狀腺是否有異常病灶(例:腫瘤、囊腫或結節)			☑
8.其他	贈精美餐點一份、專屬停車場免費停車位		☑	☑	☑

長庚醫院 慈健康中心, 您會健康 健康看得見
健檢預約 LineID: health0823 E-Mail: health0823@gmail.com
諮詢電話: 03-3560952、0965-836-921
檢查地址: 桃園市中壢區中山東路二段 525 號(長庚醫院 1 樓慈健康中心)

【就要挺你】新北市政府公務人員專案, 感謝每一位辛苦付出的第一線人員您無私的奉獻, 讓長庚醫院慈健康來致敬!



113 年度新北市政府公務人員 高階健檢專案自費加選項目優惠方案

檢查項目	檢查內容	原價	優惠價	
抽血套組— 防癌篩檢	肝癌(AFP)、大腸直腸癌(CEA)、(男)前列腺癌(CA-199)、(男)前列腺癌(PSA)、(女)卵巢癌(CA-125)、(女)乳癌(CA-153)	3,600	2,000	
超音波	腹部	瞭解(肝、膽、胰、脾、腎)有無腫大、鈣化、結石、息肉、阻塞等異常	1,200	800
	頸動脈	檢查兩個頸動脈有無先天血管畸形、動脈瘤、狹窄、阻塞、鈣化及斑塊,可早期評估中風危險性。	1,200	800
	甲狀腺	評估甲狀腺是否有異常病灶(例:腫瘤、結節)	1,200	800
骨質密度 DXA	目前本院引進最新 Hologic 骨質密度儀,此儀器之輻射劑量少及誤差小,可測量頸椎、髖骨之骨質密度,且一次定位同時測量三部位,此方式是測量骨質密度的最佳標準。	1,200	800	
乳房攝影檢查	透過乳房 X 光攝影檢查乳房組織中是否有鈣化點。 備註: 國健署有補助 45 以上未滿 70 歲婦女, 及 40 歲以上至未滿 45 歲且其二親等以內血親曾患有乳癌之婦女每 2 年 1 次乳房 X 光攝影篩檢費用, 若符合資格可免費檢查。	1,800	1,200	

長庚醫院慈健康中心, 您會健康 健康看得見
健檢預約 LineID: health0823 E-Mail: health0823@gmail.com
諮詢電話: 03-3560952、0965-836-921
檢查地址: 桃園市中壢區中山東路二段 525 號(長庚醫院 1 樓慈健康中心)



【就要挺你】新北市政府公務人員高階健檢專案, 感謝每一位辛苦付出的公務人員您無私的奉獻, 讓長庚醫院慈健康來致敬!

特約商店海報專區



☆CT 電腦斷層和 MRI 磁振造影檢查需知

(一)檢查前注意事項

1. 填寫電腦斷層攝影檢查同意書及顯影劑篩檢表(若需執行顯影劑注射者)。(如有任何疑問,可事先請教醫護人員)
2. 檢查前需取下全身的金屬飾品及衣物,如:手錶、項鍊、戒指、手鍊、耳環及活動式假牙等。另女性內衣需要脫除。
3. 感冒時若有咳嗽及鼻塞之症狀且無法配合閉氣者,較易影響檢查品質,建議延後安排檢查。
4. 執行冠狀動脈鈣化分析檢查,檢測時需配合脈搏 70-75 下/分,如當下脈搏不適宜,有可能會取消檢查。
5. 懷孕或疑似懷孕者請事先告知,且不建議進行檢查。
6. 接受顯影劑檢查者,注意事項:
 - *檢查前需禁食(包含白開水)至少 4 小時以上,並提供三個月內腎功能檢查正常報告。
 - *體質特殊、氣喘、已有過敏病史,或曾對顯影劑有不良反應者...等,請事先主動告知以利評估是否適宜接受顯影劑檢查。
 - *糖尿病者於禁食期間暫停服用藥物,避免血糖過低,並攜帶糖果於檢查後備用。
 - *糖尿病有服用 Metformin(Glucophage),需於施打顯影劑後停藥 48 小時,停藥後若有不適請立刻就醫。

(二)檢查中注意事項

1. 躺於檢查台上時,請依放射師的指示,維持特定的姿勢,不可任意移動,以免影響影像的清晰程度,而無法判讀。
2. 檢查過程中,請配合檢查人員指示,執行吸氣或閉氣約 20 秒,以幫助取得更清晰的影像。

(三)檢查後注意事項

1. 檢查後更換衣服,即可返家。
2. 電腦斷層攝影雖然是 X 光照射,但不會殘留在體內形成輻射源,若仍身體不適的情形,請告知醫護人員處理。
3. 檢查後,若重大報告異常者即會由健管師提供台大陳晉興醫師門診時間表或相關胸腔科醫師門診時間表。



長慎醫院慧健康中心環境介紹



報到櫃台



接待大廳



理學檢查室



吧檯區



休息室(大)



休息室(小)

新型智慧型 AI 電腦斷層掃描儀 CT Canon 160 切

高效能、低劑量且擁有優越的電腦後處理功能,能提供細緻快速而準確的診斷,已成為目前非侵入性檢查最佳利器之一。在診斷的應用上提供醫師豐富且精細的影像資訊,有助於醫師做出更準確的判斷。CT 也是相當重要的健康檢查儀器之一,主要是用於檢查腦血管、冠狀動脈心臟檢查,早期偵測心臟疾病及腫瘤篩檢 CT 是早期肺癌篩檢唯一推薦有效檢查工具。



磁振造影掃描儀 MRI 1.5Tesla MRI System

磁振造影(MRI)檢查是一項非侵入性、無放射性的安全檢查,平躺在掃描器裡,利用電磁波原理,刺激人體組織內氫原子核,產生共振現象,再以偵測器收集所釋放出來的回波,以分析組織器官的變化(檢查中會聽見嗡嗡的沙雜聲)。

檢查項目有**腦神經血管檢查**:包括頭頸部檢查與顱內外腦血管磁振造影,可快速準確的診斷腦部腫瘤及中風(檢查時間約 20 分鐘)及**頸椎、胸椎、腰椎檢查**:清楚診斷脊椎病變,如腫瘤、椎間盤突出(骨刺)、脊椎骨折、血管瘤、脊柱側彎等病變檢查內容,為您找出現代人常見之下背痛、頸胸部酸痛之病因。**腹部檢查**:腹部器官如肝臟、膽道、腎臟、脾臟、腸、胰臟與腎上腺。可以幫助發現腹部的腫瘤。肝臟方面疾病,如肝硬化,或是膽管與胰臟的異常。



特約商店海報專區



勞工健康保護管理報備資訊系統

報備地區: 桃園市中區區

健康類別: 一般健檢 特殊健檢 特殊超音波檢 特殊語言健檢 疫苗一般健檢 疫苗特殊健檢 疫苗特殊和量健檢
 社區性非專業健檢 專業量型健檢

醫療機構名稱: 醫學部診所

[查詢所有有效可量健檢](#)

[查詢已失效的不可量健檢](#)

醫療機構代碼	醫療機構名稱	縣市別	醫院/診所	健檢類別	電話	醫療機構地址
1532021374	萬壽醫院	桃園市	醫院	一般健檢	03-3263176	桃園市中區區中山東路二段5-2-5號1-2樓 地圖
1532021363	博愛醫院	桃園市	醫院	一般健檢 / 疫苗一般健檢	03-2750008	桃園市中區區忠孝路1-1-9號, 地下4樓至地上3樓, 5樓, 10樓11樓 地圖
1532021362	中興醫院	桃園市	醫院	一般健檢 / 疫苗一般健檢	03-4266222轉997	桃園市中區區中興路99號1-3樓(含1樓夾層) 地圖
3532027453	敦仁診所	桃園市	診所	一般健檢 / 疫苗一般健檢	03-4338888	桃園市中區區忠孝路1-4號-1-5號-1-6號-1-8號1樓 地圖
3532027645	華康醫院	桃園市	醫院	一般健檢	03-4020952	32064桃園市中區區安邦路2段178號1樓 地圖

特約商店海報專區

金色三麥 感謝溫柔悉心的母親

4/12-5/12金色三麥推出溫馨套餐

特約廠商獨享內用贈送紅烏龍康普茶乙瓶

綻放溫柔母親節套餐 售價NT\$3830

海鮮水果沙拉

白優格時蔬炙蝦

金色三麥經典大拼盤

絲綢白乳酪比薩

松露野菇燉飯(L)/西班牙海鮮燉飯(L)【擇1】

酸菜白肉富貴鍋

點母親節套餐就送6吋母親節蛋糕乙份

點套餐享500ml精釀啤酒加購價NT\$199/杯優惠(至多可加購4杯)

※精釀啤酒依門市口味選擇為主

供應門市 金色三麥餐廳全門市

預訂專線:0800-090-000

<https://inline.app/booking/lebledor>

★ 優惠不併用

★ 特約廠商優惠限特約員工本人使用

4/23-5/12 感謝偉大的您溫馨供應

微兜寵愛媽咪女王 母親節套餐

母親節四人套餐\$2899+10%

布拉塔紅心花園沙拉/小鮮肉酒香凱薩沙拉(擇一)

南瓜濃湯/全蔬果番茄濃湯(擇四)

西西里烤牛肉丸/啤酒墨魚的表白/甕底炸雞翅(擇二)

71號西班牙海鮮燉飯/暖蔬活力松露燉飯(擇一)

微秘蜜嫩烤戰斧

台式蒜味香腸披薩/地中海漁夫海鮮披薩/新植感純脆披薩(擇一)

玫瑰女王莓果瓦帕/鐵觀音珍奶瓦帕/蜂蜜蜜桃瓦帕/天空之糖瓦帕(搭配季節水果)(擇一)

凡點套餐可享無酒精飲品半價加購優惠至多四杯

供應門市:全微兜餐廳

洽詢專線:0800-090-000

特約商店海報專區

【微兜Lady's Night】

指定酒精飲品買一送一優惠

3/1-4/22 間週一至週四

於inline訂位系統預約晚間5點後入場內用

(需訂位系統備註“我是愛麗絲”)

成年女性享指定酒精飲品買一送一

洛神莓果調酒
芒果玫瑰奶霜茶酒
經典莫奇朵
甜白酒
花果絲絨烏龍茶酒

★ 活動每人每日限使用優惠乙次

★ 優惠不併用

★ 買一送一限同價位

洽詢專線：0800-090-000

4/1- 4/30 美味限時供應中

BAC 極釀黑櫻桃黑巧克力蛋糕

以蘭姆酒釀漬黑櫻桃來表達用心

內餡果香醇厚而酸甜爽口

極黑苦甜巧克力淋醬與湯種戚風的可可韻味

口感細緻綿軟優雅

成熟大人美味首選

6吋 \$950元 / 8吋 \$1,900元

注意事項:

★ 商品含有動物膠質，蛋奶素者不能享用。

★ 醃漬櫻桃有櫻桃酒成份，孕婦食用請聽從醫師建議

訂購專線0800-090-000

特約商店海報專區

獻愛母親 愛意預購中

BAC 甜茶女神蜜桃茶餡蛋糕

母親節限定奢華的雙桃雙茶，獻給全家的女神！

倫敦蜜桃紅茶、蜜桃果泥、台灣蜜香紅茶的多層次香氣，

化做果韻茶香繚繞的蜜桃茶內餡，

交疊100%黑巧克力抹醬與巧克力戚風蛋糕，

不甜膩卻讓感官華麗舞動，美味盛放如一朵康乃馨，祝福女神般的媽媽母親節快樂。

6吋 \$990元 / 8吋 \$1,900元

★ 預購贈「不鏽鋼蛋糕刀」乙入(價值\$299)

販售期間：4/26-5/17

預購日期：4/10-4/26

訂購專線0800-090-000

相約咖哩樹下見

到咖哩樹享用果泥厚咖哩 濃厚自然味

憑員工識別證享免費升級A套餐。

含飲品乙份+小菜2份

※食蔬依季節變換

洽詢專線0800-090-000

信義區打卡新秘境！

全台首創百萬智慧自助調酒吧 BLAH BLAH Bar.

米其林星廚LONGTAIL林明健Kin，創作二款獨家漢堡、三款佐酒小食！

【特約廠商4/1 - 4/30優惠】

特約廠商憑員工識別證凡點購夢幻荷境炸雞堡，即贈150元 8 pass體驗卡乙張

※ 體驗卡限當日使用完畢

【HAPPY HOUR】

週一到週五 15:00-17:00 Blah blah chat time 自助酒吧 全面 7 折特價

地址：台北市信義區松高路 12 號(新光三越 A8 B1)

營業時間：

週日 ~ 週四：11:00-24:00

週五 ~ 週六：11:00-01:00

特約商店海報專區