

新北市政府與各企業結盟合作備忘表(食)

★消費時需事先出示員工識別證，方可享有優惠★

★本方案優惠僅供優惠對象參考運用。如與優惠商店發生消費糾紛，應依雙方契約及相關法令規定處理，承辦單位不涉入相關爭議★

編號	合作廠商	優惠方案	優惠對象	優惠期間		洽詢電話	地址
				起	迄		
1	7-11(市政府門市)	消費9折(除農產品、鮮奶、雜誌等免稅品)。	<input checked="" type="checkbox"/> 員工本人 <input type="checkbox"/> 員工本人及直系親屬 <input type="checkbox"/> 退休人員 <input type="checkbox"/> 退休人員及直系親屬	無限期			新北市板橋區中山路1段161號B1
2	旭壽司日式居酒屋	符合最低消費即享優惠95折。	<input checked="" type="checkbox"/> 員工本人 <input type="checkbox"/> 員工本人及直系親屬 <input type="checkbox"/> 退休人員 <input type="checkbox"/> 退休人員及直系親屬 *本優惠措施新北市議會亦可使用。	無限期		各直營門市	各直營門市
3	同樂町炭燒酒場	符合最低消費即享優惠：贈送牛蒡天婦羅1份。	<input checked="" type="checkbox"/> 員工本人 <input type="checkbox"/> 員工本人及直系親屬 <input type="checkbox"/> 退休人員 <input type="checkbox"/> 退休人員及直系親屬 *本優惠措施新北市議會亦可使用。	無限期		各直營門市	各直營門市
4	麵屋濃日式拉麵	符合最低消費即享優惠：贈送醬油紅茶1罐(1張識別證1罐)。	<input checked="" type="checkbox"/> 員工本人 <input type="checkbox"/> 員工本人及直系親屬 <input type="checkbox"/> 退休人員 <input type="checkbox"/> 退休人員及直系親屬 *本優惠措施新北市議會亦可使用。	無限期		各直營門市	各直營門市
5	昭和五七大眾酒場	符合最低消費即享優惠95折。 符合最低消費即享	<input checked="" type="checkbox"/> 員工本人 <input type="checkbox"/> 員工本人及直系親屬 <input type="checkbox"/> 退休人員 <input type="checkbox"/> 退休人員及直系親屬 *本優惠措施新北市議會亦可使用。	無限期		各直營門市	各直營門市
6	初原麵場	符合最低消費即享優惠：贈送糖心蛋1顆或叉燒加量。	<input checked="" type="checkbox"/> 員工本人 <input type="checkbox"/> 員工本人及直系親屬 <input type="checkbox"/> 退休人員 <input type="checkbox"/> 退休人員及直系親屬 *本優惠措施新北市議會亦可使用。	無限期		各直營門市	各直營門市
7	福環直火珈琲豆專賣店	1. 咖啡熟豆、咖啡生豆、濾掛咖啡全品項9折。 2. 優惠不得併用。	<input checked="" type="checkbox"/> 員工本人 <input type="checkbox"/> 員工本人及直系親屬 <input type="checkbox"/> 退休人員 <input checked="" type="checkbox"/> 退休人員及直系親屬 *本優惠措施新北市議會亦可使用。	109年12月1日	115年12月31日	2953-3122	新北市板橋區民族路21號

新北市政府與各企業結盟合作備忘表(食)

★消費時需事先出示員工識別證，方可享有優惠★

★本方案優惠僅供優惠對象參考運用。如與優惠商店發生消費糾紛，應依雙方契約及相關法令規定處理，承辦單位不涉入相關爭議★

編號	合作廠商	優惠方案	優惠對象	優惠期間		洽詢電話	地址
				起	迄		
8	福環鮮烘咖啡店	1. 咖啡熟豆、咖啡生豆、濾掛咖啡全品項9折。 2. 優惠不得併用。	<input checked="" type="checkbox"/> 員工本人 <input type="checkbox"/> 員工本人及直系親屬 <input type="checkbox"/> 退休人員 <input checked="" type="checkbox"/> 退休人員及直系親屬 *本優惠措施新北市議會亦可使用。	109年12月1日	115年12月31日	2953-3122	新北市中和區景平路598號
9	福環國際有限公司 (捷運三重分公司)	1. 咖啡熟豆、咖啡生豆、濾掛咖啡全品項9折。 2. 優惠不得併用。	<input checked="" type="checkbox"/> 員工本人 <input type="checkbox"/> 員工本人及直系親屬 <input type="checkbox"/> 退休人員 <input checked="" type="checkbox"/> 退休人員及直系親屬 *本優惠措施新北市議會亦可使用。	109年12月1日	115年12月31日	2953-3122	新北市三重區捷運路36號B1
10	Mega50(鼎鼎大飯店)	1. 享餐飲9折優惠(不含服務費)。 2. 僅適用於Mega50鼎鼎大飯店所屬之48樓望月樓中餐廳、49樓亞洲料理及酒廊(平日活力午餐不適用)及50樓Café'自助餐廳之館內用餐，惟Mega宴會廳不適用於此優惠。 3. 以上恕不與其他優惠併用。 4. 消費時需事先出示員工識別證，方可享有優惠。	<input checked="" type="checkbox"/> 員工本人 <input type="checkbox"/> 員工本人、配偶及直系親屬 <input type="checkbox"/> 退休人員 <input type="checkbox"/> 退休人員、配偶及直系親屬	110年8月1日	115年12月30日	7705-9700	新北市板橋區新站路16號
11	金色三麥	B級特約 一、特約廠商持員工證內用消費滿3000元(不含套餐或店內優惠活動)，即可免費招待店內價值300元以內精選餐點乙份(滿6000元招待兩份，依此類推)，再享金色三麥集團會員消費點數雙倍送。 二、與店內其他優惠不併用，50人以上團體聚餐方案不適用。	<input checked="" type="checkbox"/> 員工本人 <input checked="" type="checkbox"/> 員工本人及直系親屬 <input checked="" type="checkbox"/> 退休人員 <input checked="" type="checkbox"/> 退休人員及直系親屬 *本優惠措施新北市議會亦可使用。	111年1月1日	115年12月31日	各分店	各分店
12	UMAMI	一、特約廠商持員工證內用消費享餐點原價9折優惠或點套餐乙份(商業午餐適用)送350ml精釀啤酒乙杯。 二、以上說明優惠二擇一/20人以上不適用/優惠不併用。	<input checked="" type="checkbox"/> 員工本人 <input checked="" type="checkbox"/> 員工本人及直系親屬 <input checked="" type="checkbox"/> 退休人員 <input checked="" type="checkbox"/> 退休人員及直系親屬 *本優惠措施新北市議會亦可使用。	111年1月1日	115年12月31日	各分店	各分店

新北市政府與各企業結盟合作備忘表(食)

★消費時需事先出示員工識別證，方可享有優惠★

★本方案優惠僅供優惠對象參考運用。如與優惠商店發生消費糾紛，應依雙方契約及相關法令規定處理，承辦單位不涉入相關爭議★

編號	合作廠商	優惠方案	優惠對象	優惠期間		洽詢電話	地址
				起	迄		
13	微兜pd	一、特約廠商持員工證平日週一到週五14:00-17:00內用消費不限金額招待美式女王咖啡或兜選紅茶乙杯 二、20人以上不適用/優惠不併用。	<input checked="" type="checkbox"/> 員工本人 <input checked="" type="checkbox"/> 員工本人及直系親屬 <input checked="" type="checkbox"/> 退休人員 <input checked="" type="checkbox"/> 退休人員及直系親屬 *本優惠措施新北市議會亦可使用。	111年1月1日	115年12月31日	各分店	各分店
14	BAC cake & sweets	一、特約廠商持員工證購買6吋以上生日蛋糕享9折優惠。 二、如需宅配運費另計/優惠不併用。	<input checked="" type="checkbox"/> 員工本人 <input checked="" type="checkbox"/> 員工本人及直系親屬 <input checked="" type="checkbox"/> 退休人員 <input checked="" type="checkbox"/> 退休人員及直系親屬 *本優惠措施新北市議會亦可使用。	111年1月1日	115年12月31日	各分店	各分店
15	咖哩樹	一、特約廠商持員工證消費任一主餐享免費升級乙份(升級內容：小菜兩項，搭配例湯或輕烘烤蕎麥綠茶擇一)。 二、優惠不併用。	<input checked="" type="checkbox"/> 員工本人 <input checked="" type="checkbox"/> 員工本人及直系親屬 <input checked="" type="checkbox"/> 退休人員 <input checked="" type="checkbox"/> 退休人員及直系親屬 *本優惠措施新北市議會亦可使用。	111年1月1日	115年12月31日	各分店	各分店
16	伊莎貝爾食品 皇樓喜餅	1. 常溫類蛋糕、常溫類彌月、伴手禮可享85折優惠，送貨標準請依本公司之送貨規定處理(當月壽星另享有折扣後2%優惠，請當月壽星於消費時提供證明文件)。 2. 訂購伊莎貝爾及皇樓喜餅可再享折扣後2%點數兌換之優惠。 3. 上述優惠不得與其他折扣及優惠方案合併共同使用。 4. 適用全省伊莎貝爾及皇樓直營門市使用。	<input checked="" type="checkbox"/> 員工本人 <input type="checkbox"/> 員工本人、配偶及直系親屬 <input type="checkbox"/> 退休人員 <input type="checkbox"/> 退休人員、配偶及直系親屬 *本優惠措施新北市議會亦可使用。	110年7月1日	116年12月31日	各直營門市	各直營門市
17	龍情食品	1. 憑員工識別證至直營門市消費，享95折優惠。 2. 上開優惠辦法，僅限龍情食品自製之商品，其他外製品除外。 3. 舉凡特價活動或促銷折扣期間，上開優惠恕不適用。 4. 消費結帳時，須先行出示證件始能享有優惠，不得於事後補證。	<input checked="" type="checkbox"/> 員工本人 <input checked="" type="checkbox"/> 員工本人及直系親屬 <input type="checkbox"/> 退休人員 <input type="checkbox"/> 退休人員及直系親屬 *本優惠措施新北市議會亦可使用。	109年7月21日	115年6月30日	各直營門市	各直營門市

新北市政府與各企業結盟合作備忘表(食)

★消費時需事先出示員工識別證，方可享有優惠★

★本方案優惠僅供優惠對象參考運用。如與優惠商店發生消費糾紛，應依雙方契約及相關法令規定處理，承辦單位不涉入相關爭議★

編號	合作廠商	優惠方案	優惠對象	優惠期間		洽詢電話	地址
				起	迄		
18	亞若淇日式烘焙坊	1. 吐司、麵包類9折。 2. 生日蛋糕8折。	<input checked="" type="checkbox"/> 員工本人 <input type="checkbox"/> 員工本人及直系親屬 <input type="checkbox"/> 退休人員 <input type="checkbox"/> 退休人員及直系親屬 *本優惠措施新北市議會亦可使用。	110年2月3日	115年12月31日	(02)2603-6263	新北市林口區中正路51號
19	尚鼎精品茗茶	◎總店優惠如下： 1. 單次消費滿2,500元以上，即贈送1個專屬姓名巧藝杯。 2. 享有貴賓卡友專屬三節優惠(中秋、端午、春節)。	<input checked="" type="checkbox"/> 員工本人 <input checked="" type="checkbox"/> 員工本人及直系親屬 <input type="checkbox"/> 退休人員 <input checked="" type="checkbox"/> 退休人員及直系親屬 *本優惠措施新北市議會亦可使用。	111年1月1日	119年12月31日	總店： (02)8966-0715	新北市板橋區四川路2段110號
20	布朗嘞義大利麵館	贈送A餐(玉米濃湯及香蒜麵包)	<input checked="" type="checkbox"/> 員工本人 <input type="checkbox"/> 員工本人及直系親屬 <input type="checkbox"/> 退休人員 <input type="checkbox"/> 退休人員及直系親屬 *本優惠措施新北市議會亦可使用。	無限期		(02)2608-8457	新北市林口區民有街82號
21	哈那海邊商店	1. 餐點飲料全商品95折。 2. 僅適用白沙灣哈那海邊咖啡屋使用。	<input checked="" type="checkbox"/> 員工本人 <input type="checkbox"/> 員工本人及直系親屬 <input type="checkbox"/> 退休人員 <input type="checkbox"/> 退休人員及直系親屬 *本優惠措施新北市議會亦可使用。	110年3月1日	119年12月31日	(02)2638-0772	新北市石門區八甲路1-10號

新北市政府與各企業結盟合作備忘表(食)

★消費時需事先出示員工識別證，方可享有優惠★

★本方案優惠僅供優惠對象參考運用。如與優惠商店發生消費糾紛，應依雙方契約及相關法令規定處理，承辦單位不涉入相關爭議★

編號	合作廠商	優惠方案	優惠對象	優惠期間		洽詢電話	地址
				起	迄		
22	義式屋古拉爵 (板橋大遠百新店)	1. 來店用餐享有原價95折優惠(服務費不折扣)，此優惠不得與其他優惠併用。 2. 春節與國定假日恕不提供折扣。	<input checked="" type="checkbox"/> 員工本人 <input type="checkbox"/> 員工本人、配偶及直系親屬 <input type="checkbox"/> 退休人員 <input type="checkbox"/> 退休人員、配偶及直系親屬 *本優惠措施新北市議會亦可使用。	110年6月9日	115年12月31日	(02)2951-1606	新北市板橋區新站路28號9F
23	王品板橋縣民大道店	1. 消費套餐贈送「主廚藍帶私房菜」乙份。 2. 大型訂位消費10份套餐加贈西班牙紅酒一瓶，20份套餐兩瓶(以此類推)。 3. 每桌每次消費，限兌換優惠一份。 4. 優惠不得與其它店內其他優惠活動併用。 5. 贈品以現場實物為準，若送完得以等值贈品替換。	<input type="checkbox"/> 員工本人 <input checked="" type="checkbox"/> 員工本人、配偶及直系親屬 <input type="checkbox"/> 退休人員 <input type="checkbox"/> 退休人員、配偶及直系親屬 *本優惠措施新北市議會亦可使用。	110年6月15日	116年12月31日	(02)2272-2016	新北市板橋區縣民大道一段189號2樓
24	甘鹿兒	1. 全商品9折。 2. 僅適用板中店。	<input type="checkbox"/> 員工本人 <input checked="" type="checkbox"/> 員工本人、配偶及直系親屬 <input type="checkbox"/> 退休人員 <input type="checkbox"/> 退休人員、配偶及直系親屬 *本優惠措施新北市議會亦可使用。	110年8月24日	待確認	(02)2926-7992	新北市板橋區中正路212之8號
25	關山珍享便當店	1. 精緻套餐 每份折價10元。 2. 距離2公里內，訂購滿300元可外送，免運費。 3. 僅適用板橋忠孝店。 4. 消費結帳時，須先行出示證件始能享有優惠，不得於事後補證。	<input checked="" type="checkbox"/> 員工本人 <input type="checkbox"/> 員工本人及直系親屬 <input type="checkbox"/> 退休人員 <input type="checkbox"/> 退休人員及直系親屬 *本優惠措施新北市議會亦可使用。	110年11月23日	118年12月31日	(02)8982-6666	新北市板橋區忠孝路184號1樓
26	蔬坊(奇筠有限公司)	1. 持識別證，所有品項享95折優惠。 2. 僅適用於蔬坊-板橋大遠百店。	<input checked="" type="checkbox"/> 員工本人 <input type="checkbox"/> 員工本人及直系親屬 <input type="checkbox"/> 退休人員 <input type="checkbox"/> 退休人員及直系親屬 *本優惠措施新北市議會亦可使用。	111年1月1日	115年4月30日	0908002162	新北市板橋區新站路28號 (板橋大遠百B1)

新北市政府與各企業結盟合作備忘表(食)

★消費時需事先出示員工識別證，方可享有優惠★

★本方案優惠僅供優惠對象參考運用。如與優惠商店發生消費糾紛，應依雙方契約及相關法令規定處理，承辦單位不涉入相關爭議★

編號	合作廠商	優惠方案	優惠對象	優惠期間		洽詢電話	地址
				起	迄		
27	春陽茶事(土城亞東店) (林口長庚店)	1. 現場購買持識別證9折。 2. 以電話或line@訂購，外送10杯送1杯(以單價最低為主，與其他優惠不得併用)，外送金額以公里數計算(第三方平台不適用)。 3. 以上內容限春陽茶事土城亞東店、林口長庚店適用。	<input checked="" type="checkbox"/> 員工本人 <input type="checkbox"/> 員工本人及直系親屬 <input type="checkbox"/> 退休人員 <input type="checkbox"/> 退休人員及直系親屬 *本優惠措施新北市議會亦可使用。	111年1月1日	115年4月18日	土城亞東店 林口長庚店	新北市土城區廣明街69號 桃園市龜山區復興北路6巷17號
28	宏常有限公司	一、大橋網全館商品享結帳總金額93折優惠價。 <a href="https://www.orange.fun.com.tw/">https://www.orange.fun.com.tw/</a> 二、不定期推出獨家限定款商品組合優惠價。 三、特約商店代碼為：『22010056』。	<input type="checkbox"/> 員工本人 <input checked="" type="checkbox"/> 員工本人及直系親屬 <input type="checkbox"/> 退休人員 <input checked="" type="checkbox"/> 退休人員及直系親屬 *本優惠措施新北市議會亦可使用。	無限期		(07)341-3992	高雄市左營區文科街80號
29	振頤軒食品企業有限公司	一、全店商品95折(折扣不重複，不含部分特價商品) 二、僅適用樹林旗艦店、樹林中山店使用	<input checked="" type="checkbox"/> 員工本人 <input type="checkbox"/> 員工本人及直系親屬 <input type="checkbox"/> 退休人員 <input type="checkbox"/> 退休人員及直系親屬 *本優惠措施新北市議會亦可使用。	111年7月21日	115年12月31日	(02)2676-5288#868	樹林旗艦店：新北市樹林區保安街一段400號 02-86881688 樹林中山店：新北市樹林區樹德街99號 02-86755268
30	星奕企業股份有限公司	於全台門市消費，可享9折優惠。	<input checked="" type="checkbox"/> 員工本人 <input checked="" type="checkbox"/> 員工本人及直系親屬 <input checked="" type="checkbox"/> 退休人員 <input checked="" type="checkbox"/> 退休人員及直系親屬 *本優惠措施新北市議會亦可使用。	111年10月25日	115年6月30日	(02)2651-1369#213	各實體門市 台北市南港區重陽路263巷3號2樓
31	橘村屋蛋糕板橋府中店	一、正價商品95折。 二、僅適用橘村屋板橋府中店使用。	<input checked="" type="checkbox"/> 員工本人 <input type="checkbox"/> 員工本人及直系親屬 <input type="checkbox"/> 退休人員 <input type="checkbox"/> 退休人員及直系親屬 *本優惠措施新北市議會亦可使用。	111年11月3日	115年12月31日	02-2299-6699	板橋府中店
32	吃自己美食雲-土城店	一、全品項商品8折。 二、僅適用土城店使用。	<input checked="" type="checkbox"/> 員工本人 <input checked="" type="checkbox"/> 員工本人及直系親屬 <input checked="" type="checkbox"/> 退休人員 <input checked="" type="checkbox"/> 退休人員及直系親屬 *本優惠措施新北市議會亦可使用。	112年10月19日	待確認	02 22643975	新北市土城區延和路48號1樓

新北市政府與各企業結盟合作備忘表(食)

★消費時需事先出示員工識別證，方可享有優惠★

★本方案優惠僅供優惠對象參考運用。如與優惠商店發生消費糾紛，應依雙方契約及相關法令規定處理，承辦單位不涉入相關爭議★

編號	合作廠商	優惠方案	優惠對象	優惠期間		洽詢電話	地址
				起	迄		
33	台鹽生技	一、憑員工識別證至臺鹽生技門市(直營及加盟門市, 不含專櫃)消費, 享臺鹽商品原價88折優惠。 二、下載「臺鹽 APP」將享有不定期優惠(如: 每月一物、入會禮、生日禮、推薦禮、會員專屬優惠券等)。	<input checked="" type="checkbox"/> 員工本人 <input type="checkbox"/> 員工本人及直系親屬 <input type="checkbox"/> 退休人員 <input type="checkbox"/> 退休人員及直系親屬 *本優惠措施新北市議會亦可使用。	113年2月15日	115年12月31日	02-2311-6525	台北市中正區衡陽路126號
34	和牛涮 板橋文化店	一、 四人招待A5和牛一份, 八人招待A5和牛兩份(以此類推)。 二、 未達四人每桌招待一份海味雙鮮。(以上兩項每桌擇一使用) 三、 外帶餐點招待一份炙燒壽司(兩貫), 若是Uber Eate點餐事先告知。 四、 每季的實體折扣票卷優先給予300張(請至人事處給與科領取), 並通知相關優惠訊息。	<input checked="" type="checkbox"/> 員工本人 <input checked="" type="checkbox"/> 員工本人及直系親屬 <input checked="" type="checkbox"/> 退休人員 <input checked="" type="checkbox"/> 退休人員及直系親屬 *本優惠措施新北市議會亦可使用。	113年3月21日	115年3月21日	02-22565158	新北市板橋區文化路一段280號2樓
35	dé day茶日 連城店	一、來電自取優惠, 不限金額全品項95折, 消費滿1000元全品項9折; 外送優惠, 消費滿600元全品項95折, 消費滿1000元以上全品項9折。 二、僅適用連城店。	<input checked="" type="checkbox"/> 員工本人 <input type="checkbox"/> 員工本人及直系親屬 <input type="checkbox"/> 退休人員 <input type="checkbox"/> 退休人員及直系親屬 *本優惠措施新北市議會亦可使用。	113年10月24日	待確認	02-32345516	新北市中和區連城路359號1樓
36	元祖實業股份有限公司	一、單筆購物滿1,000元打95折之優惠(其他優惠不得併用)。 二、僅適用臺灣元祖直營門市(4家)使用。	<input checked="" type="checkbox"/> 員工本人 <input type="checkbox"/> 員工本人及直系親屬 <input type="checkbox"/> 退休人員 <input type="checkbox"/> 退休人員及直系親屬 *本優惠措施新北市議會亦可使用。	114年8月5日	115年7月31日	02-25084090	台北市中山區民權東路3段84號1樓

新北市政府與各企業結盟合作備忘表(食)

★消費時需事先出示員工識別證，方可享有優惠★

★本方案優惠僅供優惠對象參考運用。如與優惠商店發生消費糾紛，應依雙方契約及相關法令規定處理，承辦單位不涉入相關爭議★

編號	合作廠商	優惠方案	優惠對象	優惠期間		洽詢電話	地址
				起	迄		
37	金色三麥麥漢堡	一、特約廠商持員工證內用消費漢堡乙個贈當日內用自助酒牆即折抵150元。 (適用酒類/非酒類飲品, 僅限當日內用消費折抵使用, 每人當日限使用乙次) 二、20人以上不適用/優惠不併用。	<ul style="list-style-type: none"> <li>■員工本人</li> <li>■員工本人及直系親屬</li> <li>■退休人員</li> <li>■退休人員及直系親屬</li> </ul> *本優惠措施新北市議會亦可使用。	114年9月12日	115年12月31日	各分店	各分店
38	BLAH BLAH BAR	一、特約廠商持員工證享儲值優惠, 購買酒卡並儲值單筆滿1000元, 立即送椒麻雞洋芋片乙份(儲值2000元送兩份, 以此類推, 可累計贈送)。 二、優惠不併用。	<ul style="list-style-type: none"> <li>■員工本人</li> <li>■員工本人及直系親屬</li> <li>■退休人員</li> <li>■退休人員及直系親屬</li> </ul> *本優惠措施新北市議會亦可使用。	114年9月12日	115年12月31日	各分店	各分店

新北市政府與各企業結盟合作備忘表(食)

★消費時需事先出示員工識別證，方可享有優惠★

★本方案優惠僅供優惠對象參考運用。如與優惠商店發生消費糾紛，應依雙方契約及相關法令規定處理，承辦單位不涉入相關爭議★

編號	合作廠商	優惠方案	優惠對象	優惠期間		洽詢電話	地址
				起	迄		
39	SPORTS NATION	一、特約廠商持員工證內用消費滿2000元贈280元以內的餐點或shot乙盤(6小杯 40ml店內特調酒/滿4000元招待兩份,依此類推)。二、50人以上不適用/優惠不併用。	<ul style="list-style-type: none"> <li>■員工本人</li> <li>■員工本人及直系親屬</li> <li>■退休人員</li> <li>■退休人員及直系親屬</li> </ul> *本優惠措施新北市議會亦可使用。	114年9月12日	115年12月31日	各分店	各分店
40	曼曼啃食品有限公司	一、至曼曼啃官網消費輸入優惠碼「GOVR90」，享單品比薩九折優惠(不含禮盒包裝或期間限定組合優惠)。二、於市集活動中可至曼曼啃的攤位，出示證件享單品九折優惠。(不含期間限定組合優惠)三、於全台百貨快閃的曼曼啃櫃位，出示證件享單品九折優惠。(不含期間限定組合優惠)	<ul style="list-style-type: none"> <li>■員工本人</li> <li>■員工本人及直系親屬</li> <li>■退休人員</li> <li>■退休人員及直系親屬</li> </ul> *本優惠措施新北市議會亦可使用。	114年9月12日	115年12月31日	02-22694886	新北市土城區大暖路55號1樓

新北市政府與各企業結盟合作備忘表(食)

★消費時需事先出示員工識別證，方可享有優惠★

★本方案優惠僅供優惠對象參考運用。如與優惠商店發生消費糾紛，應依雙方契約及相關法令規定處理，承辦單位不涉入相關爭議★

編號	合作廠商	優惠方案	優惠對象	優惠期間		洽詢電話	地址
				起	迄		
41	王品餐飲股份有限公司品田三重龍門店	一、乙方同意甲方憑員工識別證至乙方門店餐廳消費套餐，贈送「60元單品」1份。 二、注意事項： (一) 每桌每次消費，限兌換優惠1份。 (二) 優惠不得與其他店內其他優惠活動併用。 (三) 優惠不適用外帶、外送、單點、禮券/商品券/商品卡購買、禮券/商品券/商品卡支付、兌現或找零，10%服務費另計。 (四) 贈品或贈送餐點以現場實物為準，若贈品或贈送餐點數量有限，乙方同意甲方得以等值贈品替換之。 (五) 兌換期限：114/09/01-115/12/31。 (六) 乙方保有修改、解釋、終止或異動本活動之權利。	<input type="checkbox"/> 員工本人 <input checked="" type="checkbox"/> 員工本人及直系親屬 <input type="checkbox"/> 退休人員 <input type="checkbox"/> 退休人員及直系親屬 *本優惠措施新北市議會亦可使用。	114年9月12日	115年12月31日	02-29897295	新北市三重區龍門路6-1號1樓

新北市政府與各企業結盟合作備忘表(食)

★消費時需事先出示員工識別證，方可享有優惠★

★本方案優惠僅供優惠對象參考運用。如與優惠商店發生消費糾紛，應依雙方契約及相關法令規定處理，承辦單位不涉入相關爭議★

編號	合作廠商	優惠方案	優惠對象	優惠期間		洽詢電話	地址
				起	迄		
42	王品餐飲股份有限公司品田 台北光復南店	一、乙方同意甲方憑員工識別證至乙方門店餐廳消費套餐，贈送「60元單品」1份。 二、注意事項： (一) 每桌每次消費，限兌換優惠1份。 (二) 優惠不得與其他店內其他優惠活動併用。 (三) 優惠不適用外帶、外送、單點、禮券/商品券/商品卡購買、禮券/商品券/商品卡支付、兌現或找零，10%服務費另計。 (四) 贈品或贈送餐點以現場實物為準，若贈品或贈送餐點數量有限，乙方同意甲方得以等值贈品替換之。 (五) 兌換期限：114/09/01-115/12/31。 (六) 乙方保有修改、解釋、終止或異動本活動之權利。	<input type="checkbox"/> 員工本人 <input checked="" type="checkbox"/> 員工本人及直系親屬 <input type="checkbox"/> 退休人員 <input type="checkbox"/> 退休人員及直系親屬 *本優惠措施新北市議會亦可使用。	114年9月12日	115年12月31日	02-27110035	台北市大安區光復南路240巷9號1F
43	王品餐飲股份有限公司品田 台北松山車站店	一、乙方同意甲方憑員工識別證至乙方門店餐廳消費套餐，贈送「60元單品」1份。 二、注意事項： (一) 每桌每次消費，限兌換優惠1份。 (二) 優惠不得與其他店內其他優惠活動併用。 (三) 優惠不適用外帶、外送、單點、禮券/商品券/商品卡購買、禮券/商品券/商品卡支付、兌現或找零，10%服務費另計。 (四) 贈品或贈送餐點以現場實物為準，若贈品或贈送餐點數量有限，乙方同意甲方得以等值贈品替換之。 (五) 兌換期限：114/09/01-115/12/31。 (六) 乙方保有修改、解釋、終止或異動本活動之權利。	<input type="checkbox"/> 員工本人 <input checked="" type="checkbox"/> 員工本人及直系親屬 <input type="checkbox"/> 退休人員 <input type="checkbox"/> 退休人員及直系親屬 *本優惠措施新北市議會亦可使用。		115年12月31日	02-27478985	台北市信義區松山路11號CITYLINK松山壹號店1F

新北市政府與各企業結盟合作備忘表(食)

★消費時需事先出示員工識別證，方可享有優惠★

★本方案優惠僅供優惠對象參考運用。如與優惠商店發生消費糾紛，應依雙方契約及相關法令規定處理，承辦單位不涉入相關爭議★

編號	合作廠商	優惠方案	優惠對象	優惠期間		洽詢電話	地址
				起	迄		
44	王品餐飲股份有限公司品田 台北桂林家樂福店	一、乙方同意甲方憑員工識別證至乙方門店餐廳消費套餐，贈送「60元單品」1份。 二、注意事項： (一) 每桌每次消費，限兌換優惠1份。 (二) 優惠不得與其他店內其他優惠活動併用。 (三) 優惠不適用外帶、外送、單點、禮券/商品券/商品卡購買、禮券/商品券/商品卡支付、兌現或找零，10%服務費另計。 (四) 贈品或贈送餐點以現場實物為準，若贈品或贈送餐點數量有限，乙方同意甲方得以等值贈品替換之。 (五) 兌換期限：114/09/01-115/12/31。 (六) 乙方保有修改、解釋、終止或異動本活動之權利。	<input type="checkbox"/> 員工本人 <input checked="" type="checkbox"/> 員工本人及直系親屬 <input type="checkbox"/> 退休人員 <input type="checkbox"/> 退休人員及直系親屬 *本優惠措施新北市議會亦可使用。	114年9月12日	115年12月31日	02-23811396	台北市萬華區桂林路1號4F
45	王品餐飲股份有限公司品田 淡水淡新家樂福店	一、乙方同意甲方憑員工識別證至乙方門店餐廳消費套餐，贈送「60元單品」1份。 二、注意事項： (一) 每桌每次消費，限兌換優惠1份。 (二) 優惠不得與其他店內其他優惠活動併用。 (三) 優惠不適用外帶、外送、單點、禮券/商品券/商品卡購買、禮券/商品券/商品卡支付、兌現或找零，10%服務費另計。 (四) 贈品或贈送餐點以現場實物為準，若贈品或贈送餐點數量有限，乙方同意甲方得以等值贈品替換之。 (五) 兌換期限：114/09/01-115/12/31。 (六) 乙方保有修改、解釋、終止或異動本活動之權利。	<input type="checkbox"/> 員工本人 <input checked="" type="checkbox"/> 員工本人及直系親屬 <input type="checkbox"/> 退休人員 <input type="checkbox"/> 退休人員及直系親屬 *本優惠措施新北市議會亦可使用。	114年9月12日	115年12月31日	02-26259066	新北市淡水區中山北路二段383號3F
46	青花驕板橋縣民大道店	一、贈送牛培根1盤。(不吃牛可換豬五花) 二、僅適用板橋縣民大道店。	<input checked="" type="checkbox"/> 員工本人 <input checked="" type="checkbox"/> 員工本人及直系親屬 <input checked="" type="checkbox"/> 退休人員 <input checked="" type="checkbox"/> 退休人員及直系親屬 *本優惠措施新北市議會亦可使用。	114年11月1日	115年12月31日	02-22722088	新北市板橋區新民里縣民大道二段1號1樓

新北市政府與各企業結盟合作備忘表(食)

★消費時需事先出示員工識別證，方可享有優惠★

★本方案優惠僅供優惠對象參考運用。如與優惠商店發生消費糾紛，應依雙方契約及相關法令規定處理，承辦單位不涉入相關爭議★

編號	合作廠商	優惠方案	優惠對象	優惠期間		洽詢電話	地址
				起	迄		
47	阿默蛋糕	依店內公告為主。	<input checked="" type="checkbox"/> 員工本人 <input type="checkbox"/> 員工本人及直系親屬 <input type="checkbox"/> 退休人員 <input type="checkbox"/> 退休人員及直系親屬 *本優惠措施新北市議會亦可使用。		118年6月30日	02-80763678	新北市土城區忠承路101號4樓

新北市政府與各企業結盟合作備忘表(衣)

★消費時需事先出示員工識別證，方可享有優惠★

★本方案優惠僅供優惠對象參考運用。如與優惠商店發生消費糾紛，應依雙方契約及相關法令規定處理，承辦單位不涉入相關爭議★

編號	合作廠商	優惠方案	優惠對象	優惠期間		洽詢電話	地址
				起	迄		
1	佢商名品	全館消費享結帳金額再95折(全國門市皆適用)。	<input checked="" type="checkbox"/> 員工本人 <input type="checkbox"/> 員工本人及直系親屬 <input checked="" type="checkbox"/> 退休人員 <input type="checkbox"/> 退休人員及直系親屬 *本優惠措施新北市議會亦可使用。	110年1月1日	115年12月31日	各分店	各分店
2	小林鐘錶眼鏡	依店內公告為主	<input checked="" type="checkbox"/> 員工本人 <input checked="" type="checkbox"/> 員工本人、配偶及直系親屬 <input type="checkbox"/> 退休人員 <input type="checkbox"/> 退休人員、配偶及直系親屬 *本優惠措施新北市議會亦可使用。	110年6月24日	待確認	新北市各分店	新北市各分店
3	新前瞻眼鏡公司	1. 折扣後，結帳金額再打9折。 2. 生日當月再折價300元。 3. 請伊甸內公告為主。	<input checked="" type="checkbox"/> 員工本人 <input type="checkbox"/> 員工本人及直系親屬 <input type="checkbox"/> 退休人員 <input type="checkbox"/> 退休人員及直系親屬 *本優惠措施新北市議會亦可使用。	110年2月3日	116年12月31日	(02)2603-0772	新北市林口區中山路97巷7號
4	K. UNO	1. 全數商品5%優惠 2. 購買訂婚鑽戒或結婚對戒即贈「古典封蠟組禮盒」乙組。 *出示員工證明至全台門市皆享有優惠 *上述優惠不包括維修服務 *此優惠不得與店內現行優惠及百貨活動併用 3. 當月壽星消費滿額即可獲得生日贈禮 (1)消費滿2萬元 贈 威秀影城(全台門市)電影票2張 (2)消費滿6萬元 贈 漢來海港(全台門市)自助餐券2張 *享有壽星優惠時，購買人須為當月壽星並出示有效證件 *票券贈品贈完則以等值商品代替 *票券商品如遇過期、更換服務、地區價差等，則需自行加價使用	<input checked="" type="checkbox"/> 員工本人 <input checked="" type="checkbox"/> 員工本人及直系親屬 <input checked="" type="checkbox"/> 退休人員 <input checked="" type="checkbox"/> 退休人員及直系親屬 *本優惠措施新北市議會亦可使用。	110年3月1日	待確認	台北忠孝旗艦店 新光三越南西店	台北忠孝旗艦店 新光三越南西店
5	POLAR BEAR	1. POLAR BEAR自有品牌商品服飾配件可享9折優惠。 2. 5折(含)以下及單一特價商品除外，不與其他優惠活動同時併用。	<input checked="" type="checkbox"/> 員工本人 <input checked="" type="checkbox"/> 員工本人及直系親屬 <input checked="" type="checkbox"/> 退休人員 <input checked="" type="checkbox"/> 退休人員及直系親屬 *本優惠措施新北市議會亦可使用。	111年1月1日	115年12月31日	新北市： 府中、頂溪、新泰門市 台北市： 信義、天母、永春門市	新北市：府中、頂溪、新泰門市 台北市：信義、天母、永春門市

新北市政府與各企業結盟合作備忘表(衣)

★消費時需事先出示員工識別證，方可享有優惠★

★本方案優惠僅供優惠對象參考運用。如與優惠商店發生消費糾紛，應依雙方契約及相關法令規定處理，承辦單位不涉入相關爭議★

編號	合作廠商	優惠方案	優惠對象	優惠期間		洽詢電話	地址
				起	迄		
6	得恩堂眼鏡	1. 配鏡整副6折(特殊商品除外)。 2. 鏡片免費升級最高階濾藍光。 3. 購買太陽眼鏡折扣後再折500元 4. 購買長戴型隱形眼鏡6折再送半年份藥水。 備註： (1)優惠恕不得合併使用。 (2)優惠適用於得恩堂眼鏡新北市指定門市。	■員工本人 ■員工本人及直系親屬 ■退休人員 ■退休人員及直系親屬 *本優惠措施新北市議會亦可使用。	111年1月1日	116年12月31日	館前店、北新店 永和店、員山店 鶯歌店、幸福店 三和路店、重新路店 民安店	館前店、北新店 永和店、員山店 鶯歌店、幸福店 三和路店、重新路店 民安店
7	尖端視光眼鏡有限公司	一、 免費眼鏡深度清潔與校正，基本零件免費更換。 二、 好禮一：鏡框優惠員工7折；親屬75折。 好禮二：選配台灣品牌鏡片，免費升級SGS藍光或變色功能。 好禮三：選配德國品牌鏡片，免費升級清銳MAX。 三、【首次配鏡】專屬好禮二選一 好禮一：單焦點鏡片最低只要 \$399 元。 好禮二：多焦點鏡片最低只要 \$1,900 元。 使用方式：請加入尖端視光官方Line@ (@jdoptical)，或掃描上方QRCode，加入好友之後輸入：新北市政府特約，就會有專人為您預約專屬配鏡時間。 ◎我們的官網 <a href="https://jdoptical.tw/">https://jdoptical.tw/</a> 備註：1. 以上優惠適用於新北市各門市。 2. 以上優惠無法合併使用。	■員工本人 ■員工本人及直系親屬 ■退休人員 ■退休人員及直系親屬 *本優惠措施新北市議會亦可使用。	111年7月15日	115年12月31日	(02)-89423082  	適用於新北市各門市。
8	晶準眼鏡	1. 配鏡(遠用、近用、漸近多焦點、辦公室專用多焦點鏡片等)，長戴型隱形眼鏡議價後再9折。 2. 拋棄式隱形眼鏡95折。	■員工本人 ■員工本人及直系親屬 ■退休人員 ■退休人員及直系親屬 *本優惠措施新北市議會亦可使用。	111年10月28日	115年12月31日	02-8983-6680	新北市三重區重陽路一段47號

新北市政府與各企業結盟合作備忘表(住)

★消費時需事先出示員工識別證，方可享有優惠★

★本方案優惠僅供優惠對象參考運用。如與優惠商店發生消費糾紛，應依雙方契約及相關法令規定處理，承辦單位不涉入相關爭議★

編號	合作廠商	優惠方案	優惠對象	優惠期間		洽詢電話	地址																																								
				起	迄																																										
1	凱尼斯旅行社 凱尼斯旅行社(竹北旗艦店)	優惠折扣依網站說明	<ul style="list-style-type: none"> <li>■員工本人</li> <li>■員工本人及直系親屬</li> <li>■退休人員</li> <li>■退休人員及直系親屬</li> </ul> *本優惠措施新北市議會亦可使用。	無限期		(02)2982-9663 (03)550-6566	新北市三重區力行路一段189號7樓 新竹縣竹北市嘉豐北路66巷15號																																								
2	首府大旅社	1. 平日住宿房價8折優惠，假日住宿房價9折優惠。 2. 贈送活力早餐。	<ul style="list-style-type: none"> <li>■員工本人</li> <li>■員工本人及直系親屬</li> <li>□退休人員</li> <li>□退休人員及直系親屬</li> </ul> *本優惠措施新北市議會亦可使用。	111年1月1日	115年12月31日	(02)2959-8911	新北市板橋區館前東路96號7樓																																								
3	環球產後護理之家	<table border="1" style="width: 100%; border-collapse: collapse; text-align: center;"> <thead> <tr> <th>房型/天數</th> <th>10-19天</th> <th>20-29天</th> <th>30天以上</th> </tr> </thead> <tbody> <tr> <td>A型房(7坪) 原價\$7,600/天</td> <td>原價\$6,500/天</td> <td>原價\$5,900/天</td> <td>原價\$5,200/天</td> </tr> <tr> <td>B型房(8.4坪) 原價\$8,600/天</td> <td>原價\$6,800/天</td> <td>原價\$6,200/天</td> <td>原價\$5,500/天</td> </tr> <tr> <td>公務人員專屬優惠 A型房(7坪)</td> <td>\$5,200/天</td> <td>\$4,900/天</td> <td>\$4,500/天</td> </tr> </tbody> </table> ※若遇現場活動較優惠者，以低價為主。	房型/天數	10-19天	20-29天	30天以上	A型房(7坪) 原價\$7,600/天	原價\$6,500/天	原價\$5,900/天	原價\$5,200/天	B型房(8.4坪) 原價\$8,600/天	原價\$6,800/天	原價\$6,200/天	原價\$5,500/天	公務人員專屬優惠 A型房(7坪)	\$5,200/天	\$4,900/天	\$4,500/天	<ul style="list-style-type: none"> <li>■員工本人</li> <li>■員工本人及直系親屬</li> <li>■退休人員</li> <li>■退休人員及直系親屬</li> </ul> *本優惠措施新北市議會亦可使用。	無限期		(02)5590-8888	新北市中和區 中山路三段 118-1號																								
房型/天數	10-19天	20-29天	30天以上																																												
A型房(7坪) 原價\$7,600/天	原價\$6,500/天	原價\$5,900/天	原價\$5,200/天																																												
B型房(8.4坪) 原價\$8,600/天	原價\$6,800/天	原價\$6,200/天	原價\$5,500/天																																												
公務人員專屬優惠 A型房(7坪)	\$5,200/天	\$4,900/天	\$4,500/天																																												
4	惠心產後護理之家	1. 訂房「惠心產後護理之家」14天(含)以上：員工本人或配偶於「惠心婦產科小兒科診所」生產者，住房費用83折。 2. 訂房「惠心產後護理之家」14天(含)以上：員工本人或配偶非「惠心婦產科小兒科診所」生產者，住房費用86折。	<ul style="list-style-type: none"> <li>□員工本人</li> <li>■員工本人及直系親屬</li> <li>□退休人員</li> <li>□退休人員及直系親屬</li> </ul> *本優惠措施新北市議會亦可使用。	111年1月1日	115年12月31日	(02)2978-0588	新北市三重區 成功路173號7-9樓																																								
5	義大皇家酒店	<table border="1" style="width: 100%; border-collapse: collapse; text-align: center;"> <thead> <tr> <th>房間名稱</th> <th>房型</th> <th>房間坪數</th> <th>訂價</th> <th>合約優惠價</th> </tr> </thead> <tbody> <tr> <td>豪華客房</td> <td>一大床或兩小床</td> <td>12坪</td> <td>12,000元</td> <td>4,000元</td> </tr> <tr> <td>皇家客房(全新裝潢)</td> <td>一大床或兩小床</td> <td>12坪</td> <td>14,000元</td> <td>4,550元</td> </tr> <tr> <td>山景客房</td> <td>一大床</td> <td>12坪</td> <td>13,000元</td> <td>4,550元</td> </tr> <tr> <td>雅緻家庭房</td> <td>兩中床</td> <td>12坪</td> <td>13,000元</td> <td>4,550元</td> </tr> <tr> <td>花園客房(全新裝潢)</td> <td>兩中床</td> <td>12坪</td> <td>16,000元</td> <td>5,100元</td> </tr> <tr> <td>豪華家庭房</td> <td>兩大床</td> <td>12坪</td> <td>15,000元</td> <td>5,100元</td> </tr> <tr> <td>景緻和洋式套房</td> <td>一大床</td> <td>18坪</td> <td>30,000元</td> <td>6,200元</td> </tr> </tbody> </table> ※ 以上專案提供翌日自助式早餐2客、客房內礦泉水及網際網路。 ※ 以上價格已含5%營業稅、10%服務費。 ※ 以上價格農曆春節(1/28-2/1)、跨年期間不適用。 ※ 免費使用飯店休閒設施：三溫暖、健身房、戶外游泳池、SPA 水療館等。 ※ 加價說明： 1. 每加一人加價990元(含早餐1客及升等至雅緻家庭房) 2. 如遇週六入住，每房需加1,100元。 3. 暑假7/1至8/31週六及連續假日入住，每房加價1,650元。 連續假日定義：農曆春節前夕(1/25、1/26、1/27)、228連假(2/28、3/1)、清明連假(4/3、4/4、4/5)、端午連假(5/30、5/31)、中秋連假(10/4、10/5)、雙十連假(10/10、10/11)	房間名稱	房型	房間坪數	訂價	合約優惠價	豪華客房	一大床或兩小床	12坪	12,000元	4,000元	皇家客房(全新裝潢)	一大床或兩小床	12坪	14,000元	4,550元	山景客房	一大床	12坪	13,000元	4,550元	雅緻家庭房	兩中床	12坪	13,000元	4,550元	花園客房(全新裝潢)	兩中床	12坪	16,000元	5,100元	豪華家庭房	兩大床	12坪	15,000元	5,100元	景緻和洋式套房	一大床	18坪	30,000元	6,200元	<ul style="list-style-type: none"> <li>■員工本人</li> <li>□員工本人及直系親屬</li> <li>■退休人員</li> <li>□退休人員及直系親屬</li> </ul> *本優惠措施新北市議會亦可使用。	112年1月2日	待確認	(07)656-8166	高雄市大樹區學成路1段153號
房間名稱	房型	房間坪數	訂價	合約優惠價																																											
豪華客房	一大床或兩小床	12坪	12,000元	4,000元																																											
皇家客房(全新裝潢)	一大床或兩小床	12坪	14,000元	4,550元																																											
山景客房	一大床	12坪	13,000元	4,550元																																											
雅緻家庭房	兩中床	12坪	13,000元	4,550元																																											
花園客房(全新裝潢)	兩中床	12坪	16,000元	5,100元																																											
豪華家庭房	兩大床	12坪	15,000元	5,100元																																											
景緻和洋式套房	一大床	18坪	30,000元	6,200元																																											

新北市政府與各企業結盟合作備忘表(住)

★消費時需事先出示員工識別證，方可享有優惠★

★本方案優惠僅供優惠對象參考運用。如與優惠商店發生消費糾紛，應依雙方契約及相關法令規定處理，承辦單位不涉入相關爭議★

編號	合作廠商	優惠方案	優惠對象	優惠期間		洽詢電話	地址																														
				起	迄																																
6	義大天悅飯店	<p><b>2026 年度商務特約計畫</b></p> <p>謹致上誠摯的感謝，歡迎 貴公司加入義大天悅飯店商務特約計畫。以下為 義大天悅飯店各種客房的商務特約計畫價格，敬請將此優惠房價與禮遇項目等資料佈達公司同仁。</p> <p>商務特約價通用期限：自即日起至 2026 年 12 月 29 日止</p> <p><b>義大天悅飯店住宿特約價</b> <span style="float:right">幣值：新台幣</span></p> <table border="1"> <thead> <tr> <th>房間名稱</th> <th>房型</th> <th>房間坪數</th> <th>定價</th> <th>合約優惠價</th> <th>備註</th> </tr> </thead> <tbody> <tr> <td>菁英雅緻客房(新改裝)</td> <td>一大床或二小床</td> <td>10 坪</td> <td>10,000+10%</td> <td>3,300+10%</td> <td>含2客早餐</td> </tr> <tr> <td>溫馨家庭房</td> <td>二中床</td> <td>12 坪</td> <td>10,000+10%</td> <td>4,200+10%</td> <td>含3客早餐</td> </tr> <tr> <td>溫馨家庭房</td> <td>一大二小床或二大床</td> <td>12 坪</td> <td>10,000+10%</td> <td>5,100+10%</td> <td>含4客早餐</td> </tr> <tr> <td>幸福家庭房</td> <td>一大二小床或二大床</td> <td>14 坪</td> <td>12,000+10%</td> <td>5,700+10%</td> <td>含4客早餐</td> </tr> </tbody> </table> <p>※ 以上專案提供翌日自助式早餐、客房內礦泉水及網路服務。          ※ 以上價格已含 5%營業稅。          ※ 以上價格農曆春節(2/16-2/21)、跨年期間(12/30-12/31)等特殊日期入住，依酒店公告售價定義之。          ※ 客房內不主動提供一次性備品(如牙刷牙膏/刮鬍刀/浴帽/理容組及拖鞋等)。          ※ 加價說明：          1. 第3人以上入住，每位加價 NTS900+10%(含早餐1客)          2. 如遇非暑假週六入住，每房需加 NTS1,000+10%。          3. 暑假7/1至8/30週六及連續假日入住，每房加價 NTS1,500+10%。          連續假日定義：農曆春節前夕(2/14、2/15)、2/28 連假(2/27、2/28)、          清明連假(4/3、4/4、4/5)、勞動節(5/1、5/2)、端午連假(6/19、6/20)、          中秋連假(9/25、9/26、9/27)、雙十連假(10/9、10/10)、          光復節連假(10/24、10/25)、行憲紀念日連假(12/25、12/26)</p>	房間名稱	房型	房間坪數	定價	合約優惠價	備註	菁英雅緻客房(新改裝)	一大床或二小床	10 坪	10,000+10%	3,300+10%	含2客早餐	溫馨家庭房	二中床	12 坪	10,000+10%	4,200+10%	含3客早餐	溫馨家庭房	一大二小床或二大床	12 坪	10,000+10%	5,100+10%	含4客早餐	幸福家庭房	一大二小床或二大床	14 坪	12,000+10%	5,700+10%	含4客早餐	<p>■員工本人  <input type="checkbox"/>員工本人及直系親屬                  ■退休人員  <input type="checkbox"/>退休人員及直系親屬                  *本優惠措施新北市議會亦可使用。</p>	113年1月2日	115年12月29日	(07)656-8000	高雄市大樹區義大八街100號
房間名稱	房型	房間坪數	定價	合約優惠價	備註																																
菁英雅緻客房(新改裝)	一大床或二小床	10 坪	10,000+10%	3,300+10%	含2客早餐																																
溫馨家庭房	二中床	12 坪	10,000+10%	4,200+10%	含3客早餐																																
溫馨家庭房	一大二小床或二大床	12 坪	10,000+10%	5,100+10%	含4客早餐																																
幸福家庭房	一大二小床或二大床	14 坪	12,000+10%	5,700+10%	含4客早餐																																
7	毅誠梁海澄地政士事務所	<p>一、不動產買賣，簽約潤筆費八折優待。                  二、不動產相關諮詢第一小時不計費(第二小時起酌收諮詢費)。                  三、不動產相關稅務、遺產/贈與稅等稅務試算不計費。</p>	<p>■員工本人                  ■員工本人及直系親屬                  ■退休人員                  ■退休人員及直系親屬                  *本優惠措施新北市議會亦可使用。</p>	111年10月7日	115年12月31日	(02)2242-9996	新北市中和區中原三街11號2樓																														
8	臺北世聯商旅	優惠折扣請撥打02-25626161，向房務部詢問	<p>■員工本人                  ■員工本人及直系親屬                  ■退休人員                  ■退休人員及直系親屬                  *本優惠措施新北市議會亦可使用。</p>	113年1月1日	115年12月31日	02-25626161	台北市松江路90巷5號																														
9	承攜行旅/雀客系列/台中永豐棧	<p>一、僅適用集團旗下之飯店：台中永豐棧、承攜行旅、雀客系列使用。                  二、官方 Line :@107fupja 出示名片或識別證 即可享有企業優惠價。</p>	<p>■員工本人                  ■員工本人及直系親屬                  ■退休人員                  ■退休人員及直系親屬                  *本優惠措施新北市議會亦可使用。</p>	113年1月19日	115年12月31日	0958824997	臺中市西屯區臺灣大道二段689號																														
10	娜路彎大酒店	<p>一、本府員工訂房時，請告知本人為新北市政府員工，並於入住時出示名片或識別證，可享優惠房價。(優惠價格仍視房況及平假日為主)。                  二、訂房請撥訂房專線(02)2568-3266，0933-126-218 Thomas 高立州                  三、訂房時請告知簽約公司名稱並於入住時出示名片或識別證，以享有上述優惠房價。                  四、入住時間：當日下午四點以後；退房時間：次日中午十一點之前。</p>	<p>■員工本人  <input type="checkbox"/>員工本人及直系親屬  <input type="checkbox"/>退休人員  <input type="checkbox"/>退休人員及直系親屬</p>	114年3月17日	115年12月31日	089-225000	台東市連航路66號																														

新北市政府與各企業結盟合作備忘表(住)

★消費時需事先出示員工識別證，方可享有優惠★

★本方案優惠僅供優惠對象參考運用。如與優惠商店發生消費糾紛，應依雙方契約及相關法令規定處理，承辦單位不涉入相關爭議★

編號	合作廠商	優惠方案	優惠對象	優惠期間		洽詢電話	地址
				起	迄		
11	晴天國際旅行社股份有限公司	企業特約優惠1,000元/人	<input checked="" type="checkbox"/> 員工本人 <input type="checkbox"/> 員工本人及直系親屬 <input type="checkbox"/> 退休人員 <input type="checkbox"/> 退休人員及直系親屬 *本優惠措施新北市議會亦可使用。	無限期		02-27113355	台北市松山區 南京東路三段 248號11樓
12	台糖花蓮旅館	一、115年度(2026年)優惠說明：淡季平、假日享58折優惠；暑假、連續假期享6折優惠，過年期間恕不適用。 (一)溫馨和風木屋雙人房：原價為4,200元。 (二)甜蜜和風木屋雙人房：原價為4,800元。 (三)親子木屋4人房：原價為6,600元。 (四)合家歡4人房：原價8,400元。 (五)合家歡villa木屋4人房：原價10,000元。 (六)以上均含額定單車券、早餐券，如需加床費用為800元，請於訂房時預先告知，以利後續安排。 (七)為配合環保政策，本旅館不提供一次性用品，請自備盥洗用品，如需使用可於現場購買。 二、除住宿外，本旅館設有會議室可供租借(多功能會議室，上限60人；旅館木屋會議室，上限40人)，每小時費用1,000元，歡迎來電洽詢。 三、本旅館地址：花蓮縣光復鄉大進村糖廠街19號；電話預約專線：03-8702881、03-8705881，請預先訂房，以免向隅。 四、另凡持單位識別證或國旅卡，於台糖公司花東區處「展售中心」購買台糖商品(米、糖、油及特價品除外)及盒裝冰品，享9折優惠。	<input checked="" type="checkbox"/> 員工本人 <input type="checkbox"/> 員工本人及直系親屬 <input type="checkbox"/> 退休人員 <input type="checkbox"/> 退休人員及直系親屬	115年1月15日	115年12月31日	03-8702881 03-8705881	花蓮縣光復鄉 大進村糖廠街 19號
13	福容大飯店	依各分店之專案內容為主。(參見海報專區)	<input checked="" type="checkbox"/> 員工本人 <input type="checkbox"/> 員工本人及直系親屬 <input type="checkbox"/> 退休人員 <input type="checkbox"/> 退休人員及直系親屬	115年2月5日	115年12月31日	02-87925678-3058	福容各連鎖分店

新北市政府與各企業結盟合作備忘表(行)

★消費時需事先出示員工識別證，方可享有優惠★

★本方案優惠僅供優惠對象參考運用。如與優惠商店發生消費糾紛，應依雙方契約及相關法令規定處理，承辦單位不涉入相關爭議★

編號	合作廠商	優惠方案	優惠對象	優惠期間		洽詢電話	地址
				起	迄		
1	北基國際股份有限公司 (加油站)	1. 汽油現金或刷卡每公升優惠1.2元, 柴油現金或刷卡每公升優惠0.6元。 2. 適用新海站(板橋)、幸運站(新莊)、冠軍站(土城)、基金站(萬里)、中和站(中和)、基隆站(基隆市)、五堵站(基隆市)、中和路站(基隆市)、蘆洲站(蘆洲)、土城交流道站(土城)、三民站(板橋)、汐科站(汐止)、淡水站(淡水)等13個站點。	<input checked="" type="checkbox"/> 員工本人 <input checked="" type="checkbox"/> 員工本人及直系親屬 <input type="checkbox"/> 退休人員 <input type="checkbox"/> 退休人員及直系親屬 *本優惠措施新北市議會亦可使用。	111年1月1日	115年12月31日	各分站	13個分站
2	冠城汽車租賃行	【以下車款，系指官網(汽車)定價\$1600、機車(電動機車)定價\$400起之車款】 <a href="https://www.323390.com/index.php">https://www.323390.com/index.php</a> 1、平日(周一~周四) 官網車款原價打8折。 2、假日(周五~周日) 官網車款原價打9折。 3、國定連續假期(例：端午節、中秋節)及金門地區特別活動期間，官網車款原價打 95折。 4、春節連假期間，官網車款均恢復原價，並另加服務費。 5、機場取、還車服務。 需提前5天預訂，此優惠內容不得和其他活動併用	<input checked="" type="checkbox"/> 員工本人 <input type="checkbox"/> 員工本人及直系親屬 <input checked="" type="checkbox"/> 退休人員 <input type="checkbox"/> 退休人員及直系親屬 *本優惠措施新北市議會亦可使用。	110年2月1日	無限期	(08)2326559	金門縣金城鎮民族路253-12號
3	鈴木汽車	1. 如附件車輛明細(不定期更新)。 2. 成交贈送隔熱紙、防水腳踏墊、防水托盤。 3. 如有購車意願，請先聯繫專案窗口安排賞車(陳福泉先生，電話0937038555)。	<input type="checkbox"/> 員工本人 <input checked="" type="checkbox"/> 員工本人及直系親屬 <input type="checkbox"/> 退休人員 <input checked="" type="checkbox"/> 退休人員及直系親屬 *本優惠措施新北市議會亦可使用。	111年2月7日	116年12月31日	0937-038-555	新北市土城區中央路一段196號
4	台灣中油股份有限公司 台北營業處	全省中油快保中心適用： 1. 免費行車14項檢查。 2. 更換指定機油折價200元 3. 更換指定輪胎每條折價100元。 最新優惠內容請見官網詳細資訊： <a href="https://www.cpc.com.tw/News_Content.aspx?Create=1&amp;n=30&amp;state=F5D336F102ACBC68&amp;s=69055&amp;ccms_cs=1&amp;sms=8967">https://www.cpc.com.tw/News_Content.aspx?Create=1&amp;n=30&amp;state=F5D336F102ACBC68&amp;s=69055&amp;ccms_cs=1&amp;sms=8967</a> 快保中心地點查詢： <a href="https://www.cpc.com.tw/cp.aspx?n=34">https://www.cpc.com.tw/cp.aspx?n=34</a>	<input checked="" type="checkbox"/> 員工本人 <input checked="" type="checkbox"/> 員工本人及直系親屬 <input type="checkbox"/> 退休人員 <input type="checkbox"/> 退休人員及直系親屬 *本優惠措施新北市議會亦可使用。	111年6月7日	待確認	02-23043180	全省中油快保中心
5	尚麒汽車股份有限公司	一、原廠選配商品9折 二、僅適用新莊店使用	<input type="checkbox"/> 員工本人 <input checked="" type="checkbox"/> 員工本人及直系親屬 <input type="checkbox"/> 退休人員 <input checked="" type="checkbox"/> 退休人員及直系親屬 *本優惠措施新北市議會亦可使用。	113年1月29日	待確認	0930-508-259	新北市新莊區中正路649號

新北市政府與各企業結盟合作備忘表(行)

★消費時需事先出示員工識別證，方可享有優惠★

★本方案優惠僅供優惠對象參考運用。如與優惠商店發生消費糾紛，應依雙方契約及相關法令規定處理，承辦單位不涉入相關爭議★

編號	合作廠商	優惠方案	優惠對象	優惠期間		洽詢電話	地址
				起	迄		
6	建富汽車股份有限公司	一、員工專屬購車優惠。 二、車主售後服務優惠。	<input checked="" type="checkbox"/> 員工本人 <input checked="" type="checkbox"/> 員工本人及直系親屬 <input checked="" type="checkbox"/> 退休人員 <input checked="" type="checkbox"/> 退休人員及直系親屬 *本優惠措施新北市議會亦可使用。	113年7月10日	115年12月31日	0937-880-242	新北市新莊區中正路700-2號
7	和雲行動服務股份有限公司	一、和運門市日租車：官網線上預約全台門市據點(各車型定價平日六折、假日七折優惠) 二、iRentAPP 無人自助租車特約-消費回饋時數身分。	<input checked="" type="checkbox"/> 員工本人 <input checked="" type="checkbox"/> 員工本人及直系親屬 <input type="checkbox"/> 退休人員 <input type="checkbox"/> 退休人員及直系親屬 *本優惠措施新北市議會亦可使用。	114年9月15日	116年12月31日	02-25185299	台北市中山區長春路176號9樓

新北市政府與各企業結盟合作備忘表(育)

★消費時需事先出示員工識別證，方可享有優惠★

★本方案優惠僅供優惠對象參考運用。如與優惠商店發生消費糾紛，應依雙方契約及相關法令規定處理，承辦單位不涉入相關爭議★

編號	合作廠商	優惠方案	優惠對象	優惠期間		洽詢電話	地址
				起	迄		
1	順益臺灣原住民博物館	購票8折。	<input checked="" type="checkbox"/> 員工本人 <input type="checkbox"/> 員工本人及直系親屬 <input type="checkbox"/> 退休人員 <input type="checkbox"/> 退休人員及直系親屬	無限期			臺北市士林區至善路2段282號
2	九乘九文具專家	至全台九乘九門市分店消費，享商品優惠價，DM商品6折起，破盤商品45折起(無紅利點數累積)，免費加入數位會員再享入會禮及生日禮。	<input checked="" type="checkbox"/> 員工本人 <input type="checkbox"/> 員工本人及直系親屬 <input type="checkbox"/> 退休人員 <input type="checkbox"/> 退休人員及直系親屬 *本優惠措施新北市議會亦可使用。	109年7月9日	115年12月31日	07-2018899#2428	各門市
3	乾唐軒(鶯歌光點店)	依店家公告為主。	<input type="checkbox"/> 員工本人 <input checked="" type="checkbox"/> 員工本人、配偶及直系親屬 <input type="checkbox"/> 退休人員 <input checked="" type="checkbox"/> 退休人員、配偶及直系親屬 *本優惠措施新北市議會亦可使用。	110年9月1日	115年12月31日	(02)2678-0403	新北市鶯歌區文化路324巷1號
4	手信坊創意和菓子文化館	1.館內商品零售價9折優惠，促銷優惠商品除外。 2.限文化館門市內使用，非商品類，如：運費、DIY、餐飲除外。	<input checked="" type="checkbox"/> 員工本人 <input type="checkbox"/> 員工本人及直系親屬 <input type="checkbox"/> 退休人員 <input type="checkbox"/> 退休人員及直系親屬	108年4月1日	115年12月31日	8262-0506 03-4797599-158或888	新北市土城區國際路55號
5	Etalking Online	一、成人英語課程優惠(Etalking) 二、兒童英語課程優惠(Etalking Kids) 三、節慶及特殊檔期優惠說明 四、公務人員個人進修補助專案 五、政府機關團體培訓專案 六、新北市政府員工特約優惠專屬網頁 **Etalking 保留課程內容及優惠方案調整之權利，實際適用內容以報名時公告為準。**	<input checked="" type="checkbox"/> 員工本人 <input checked="" type="checkbox"/> 員工本人及直系親屬 <input checked="" type="checkbox"/> 退休人員 <input checked="" type="checkbox"/> 退休人員及直系親屬 *本優惠措施新北市議會亦可使用。	110年4月1日	115年12月31日	(02)2760-7768#308	台北市松山區八德路四段465號11樓
6	世界健身俱樂部(world gym)	1.21天免費單館俱樂部會籍 2.INBODY檢測乙次 3.免收入會費之優惠 4.實際優惠仍依店內公告為主。	<input checked="" type="checkbox"/> 員工本人 <input type="checkbox"/> 員工本人、配偶及直系親屬 <input type="checkbox"/> 退休人員 <input type="checkbox"/> 退休人員、配偶及直系親屬 *本優惠措施新北市議會亦可使用。	110年8月18日	115年12月31日	雙北各門市	雙北各門市

新北市政府與各企業結盟合作備忘表(育)

★消費時需事先出示員工識別證，方可享有優惠★

★本方案優惠僅供優惠對象參考運用。如與優惠商店發生消費糾紛，應依雙方契約及相關法令規定處理，承辦單位不涉入相關爭議★

編號	合作廠商	優惠方案	優惠對象	優惠期間		洽詢電話	地址
				起	迄		
7	功學社音樂中心	1. 限員工本人：新生報名一對一個別班課程，可享三期學費95折優惠。 2. 限員工本人、配偶及直系親屬：報名功學社音樂中心YAMAHA春季班體驗課(活動期間：2月~4月)、秋季班體驗課(活動期間：8月~11月)，免收體驗課費用\$200元。 3. 以上優惠限定教室：功學社音樂中心台北市、新北市教室，且優惠不得合併使用。(各教室據點詳見功學社音樂中心官網 www.khsmusic.com.tw/store?s_id=s2)	<input checked="" type="checkbox"/> 員工本人 <input checked="" type="checkbox"/> 員工本人、配偶及直系親屬 <input type="checkbox"/> 退休人員 <input type="checkbox"/> 退休人員、配偶及直系親屬 *本優惠措施新北市議會亦可使用。	110年10月25日	116年12月31日	雙北各門市	雙北各門市
8	聯合數位文創股份有限公司	一、 乙方於合約期間內主辦及代售之各式藝文展演、休閒活動，各展演、活動折扣不一，本合約優惠對象依乙方所提供之折扣條件及購票表單進行團購消費，並享有無限張數之購票優惠。 二、 乙方同意將藝文展演之訊息及購票優惠等內容提供甲方，甲方得依其作業流程，將優惠措施提供甲方員工知悉；本合約優惠期間內，各藝文展演之購票優惠期間，甲乙雙方應依個案另行約定(以書面、Email約定)。	<input checked="" type="checkbox"/> 員工本人 <input checked="" type="checkbox"/> 員工本人及直系親屬 <input checked="" type="checkbox"/> 退休人員 <input checked="" type="checkbox"/> 退休人員及直系親屬 *本優惠措施新北市議會亦可使用。	111年8月17日	115年12月31日	02-8692-5588#2522	新北市汐止區大同路一段369號2樓
9	好時光玩手工坊	一、 DIY材料包零售商品9折 二、 僅適用網購店零售使用優惠 goodtime.moda	<input checked="" type="checkbox"/> 員工本人 <input type="checkbox"/> 員工本人及直系親屬 <input checked="" type="checkbox"/> 退休人員 <input type="checkbox"/> 退休人員及直系親屬 *本優惠措施新北市議會亦可使用。	111年11月2日	115年12月31日	04-7366471	彰化市辭修北路198巷43號
10	烏犬劇場	一、 112-113年全年本團主辦劇場演出購票折扣：輸入專屬代碼：「NTPCTBD」，即可享有購票優惠85折。 二、 112-113年烏犬劇場主辦活動工作坊折扣，享9折優惠(本優惠需與劇團聯繫確認身份別，出示員工證、截圖等方式，以活動當時資訊為主)	<input checked="" type="checkbox"/> 員工本人 <input checked="" type="checkbox"/> 員工本人及直系親屬 <input checked="" type="checkbox"/> 退休人員 <input checked="" type="checkbox"/> 退休人員及直系親屬 *本優惠措施新北市議會亦可使用。	112年4月13日	待確認	0932-076351 02-89678769	新北市土城區廣明街41巷21號
11	重生酷健身事業有限公司	優惠期間內，新北市政府員工(甲方)至重生健身Reborn Fitness(乙方)消費，申辦以下任一會籍方案，即可享有專屬優惠： 訂閱制方案：月費988元 年約制方案：月費888元 優惠內容如下： (1) 免入會費2,000元。 (2) 免工本費500元。 (3) 贈送一堂一對一私人教練客製化課程。 (4) 加入後每兩個月可免費進行一次 InBody身體組成檢測。 備註： (1) 特約方案恕無法與其他館內優惠活動併用，請擇一優惠申辦。 (2) 本優惠僅限新店館使用。	<input checked="" type="checkbox"/> 員工本人 <input type="checkbox"/> 員工本人及直系親屬 <input checked="" type="checkbox"/> 退休人員 <input type="checkbox"/> 退休人員及直系親屬 *本優惠措施新北市議會亦可使用。	112年11月27日	115年10月31日	0938-835916 02-89110500 游ms	新北市新店區北新路三段105巷2號
12	新北市板橋國民運動中心	一、 購買游泳池優惠券兩本/60張，贈送5張貴賓券(價值\$500元)。 購買游泳池優惠券五本/150張，贈送15張貴賓券(價值\$1,500元)。 二、 購買體適能中心月會員卡(每)十張，贈送25張貴賓券(價值\$2,500元)。 三、 報名課務團體課程享九五折優惠(泳池、體適能、家教班、凍省專區、空中瑜珈、機械皮拉提斯及體驗課程除外)，並不得與其它特惠活動合併使用。	<input checked="" type="checkbox"/> 員工本人 <input type="checkbox"/> 員工本人及直系親屬 <input type="checkbox"/> 退休人員 <input type="checkbox"/> 退休人員及直系親屬 *本優惠措施新北市議會亦可使用。	113年3月15日	116年12月31日	(02)2258-8886	新北市板橋區智樂路6號

新北市政府與各企業結盟合作備忘表(育)

★消費時需事先出示員工識別證，方可享有優惠★

★本方案優惠僅供優惠對象參考運用。如與優惠商店發生消費糾紛，應依雙方契約及相關法令規定處理，承辦單位不涉入相關爭議★

編號	合作廠商	優惠方案	優惠對象	優惠期間		洽詢電話	地址
				起	迄		
13	臺北市大安運動中心	<p>一、甲方職員工本人持服務證或識別證至臺北市大安運動中心(甲方須事前提供證件樣本予乙方)，享下列優惠：</p> <p>1. 購買游泳池優惠券兩本/60張，贈送15張貴賓券(價值\$1,650元)。 購買游泳池優惠券五本/150張，贈送40張貴賓券(價值\$4,400元)。</p> <p>2. 購買體適能中心月會員卡每十張，贈送20張貴賓券(價值\$2,200元)。</p> <p>3. 報名團體課程享九折優惠(泳池、體適能、家教班及體驗課程除外)，並不得與其它特惠活動合併使用。</p> <p>二、僅適用臺北市大安運動中心使用</p>	<p><input checked="" type="checkbox"/>員工本人</p> <p><input type="checkbox"/>員工本人及直系親屬</p> <p><input type="checkbox"/>退休人員</p> <p><input type="checkbox"/>退休人員及直系親屬</p> <p>*本優惠措施新北市議會亦可使用。</p>	113年3月12日	115年12月31日	(02)2377-0300	台北市大安區辛亥路三段55號
14	創宇數位科技有限公司	<p>一、合約適用對象人員於乙方全國各門市消費，出示證明文件，可享帳單金額(不包含全新商品)97折優惠(即3%的金額減免)。</p> <p>二、或合約適用對象人員以證件照片之電子檔至乙方官網申請優惠代碼，可在乙方官網購物享97折優惠(即3%的金額減免)。</p> <p>三、乙方於本合約所提供之特約商店優惠，不包含全新商品且不得與乙方門市或官方網站之其他優惠活動同時使用，上述持證人須自行評估、決定欲參加之優惠活動。</p> <p>四、官方網站：<a href="https://www.smart3c.com.tw/">https://www.smart3c.com.tw/</a>。</p>	<p><input type="checkbox"/>員工本人</p> <p><input checked="" type="checkbox"/>員工本人及直系親屬</p> <p><input type="checkbox"/>退休人員</p> <p><input checked="" type="checkbox"/>退休人員及直系親屬</p>	113年8月1日	116年12月31日	03-4562277	桃園市中壢區中山東路二段546號
15	心輔犬培育團隊	<p>一、心輔犬互動教育系列課程滿2到4堂商品98折；心輔犬互動教育系列課程滿5堂商品95折。</p> <p>二、僅適用心輔犬培育中心使用。</p>	<p><input checked="" type="checkbox"/>員工本人</p> <p><input type="checkbox"/>員工本人及直系親屬</p> <p><input type="checkbox"/>退休人員</p> <p><input type="checkbox"/>退休人員及直系親屬</p>	114年8月1日	116年7月31日	02-22177991	新北市新店區北宜路2段30巷5弄9號4樓

新北市政府與各企業結盟合作備忘表(樂)  
 ★消費時需事先出示員工識別證，方可享有優惠★

★本方案優惠僅供優惠對象參考運用。如與優惠商店發生消費糾紛，應依雙方契約及相關法令規定處理，承辦單位不涉入相關爭議★

編號	合作廠商	優惠方案	優惠對象	優惠期間		洽詢電話	地址
				起	迄		
1	台灣大哥大	一、企客優惠專案說明： (一)優惠提供期間：即日起至115年5月31日止(優惠期限以DM為主，專案展延與否可進線 客服0809-000-809先按1 再轉9再轉2線上諮詢)。 (二)申辦限制：用戶於9個月內同一證號新辦/攜碼 僅限申辦1門(企客網路門市)，第2門以上洽企業專員或直營門市(依欲申辦專案通路為 主)，用戶申辦開通後於綁約期間內不得過戶。 (三)申辦方式： 申辦時請告知或輸入所屬機關適用統編：VC007223 1、新申辦/攜碼/續約用戶： (1)企客網路平台 <a href="https://twm5g.co/MGLp">https://twm5g.co/MGLp</a> (2)需檢附之證件：員工服務證(或名片)及申請人雙證件(身份證、健保卡/駕照)。 (四)企客限時加碼專案內容概述(須綁約並搭配指定資費)： (1)5G 榮耀之星門號案限新辦/攜碼/續約：月租999，享5G上網每月100GB(超額後4G高 速吃到飽<50Mbps)，加贈momo幣\$8,400(分24期發放，每期\$350)。 1、手機方案(專案規範依附件DM所示) (1)5G 5力全開手機案：月租799(24個月)，享5G上網每月50GB(超額後4G高速吃到飽 <21Mbps)，平板電腦獨家優惠價。 (2)5G 5力全開手機案：月租999(24個月)，享5G上網每月80GB(超額後4G高速吃到飽 <50Mbps)，iPhone系列新申裝/攜碼專案價格再優惠\$1000。 (3)5G 5力全開手機案：月租1,399(24個月)，享5G上網吃到飽不降速，熱點分享無限 制，全系列手機/平板獨家優惠價。 2、好達成双案(專案規範依附件DM所示) (1)好達成双(行動網路+寬頻上網)：月租899，5G行動上網36GB(量到降速4G<21Mbps)， 家用寬頻300Mbps(指定區域提供360Mbps)上網用到飽。 (2)好達成双(行動網路+寬頻上網)：月租999，5G行動上網60GB(量到降速4G<50Mbps)， 家用寬頻300Mbps(指定區域提供360Mbps)上網用到飽，加贈momo幣\$1,000。 3、黑白配案(專案規範依附件DM所示) (1)5G月租599限新辦/攜碼，享5G上網每月36GB(超額後4G高速吃<12Mbps)，搭配【飛 利浦】智慧萬用鍋+迷你活氧果汁機+智慧型烤麵包機，獨家優惠價\$0帶回家。更多搭配 商品詳見DM。 (2)5G月租999，享5G上網每月60GB(超額後4G高速吃到飽<50Mbps)，搭配【THOMSON】智 慧型廚餘處理機+ 石墨烯烘乾除菌洗地機，獨家優惠價\$0帶回家。更多搭配商品詳見 DM。 4、優惠專案詳細內容： 依附件台灣大哥大電信優惠專案所載。 5、申辦資格之定義及是否符合，以本公司認定為準，詳細內容以申辦時簽訂之專案同 意書為準。 二、如有問題可撥打本公司客服專線0809-000809#1#9#2 聯繫詢問企業專員：葉子瑀、電話：0958-226-107 line ID：@ybr7886h (如電話未接聽請用line線上詢問)或寄信至mail信箱： ZiYuYeh@taiwanmobile.com 三、敬請協助將附件內容發佈公告，並提供聯絡窗口以協助定期更新優惠方案或轉寄優 惠內容。	■員工本人 ■員工本人及直系親屬 ■退休人員 ■退休人員及直系親屬 *本優惠措施新北市議會亦可使用。		以DM公告為主	客服免付費客服：0809-000-809#1#9#2 專案經理 1. 電話：02-66386888#10322 2. 信箱：ziyuyeh@taiwanmobile.com 3. Line群 ID：@ybr7886h 4. 申辦網路門市統編號碼： 新北市政府轄下單位適用統編： VC007223 (英文均大寫) 新申辦/攜碼/續約至網路平台申辦 <a href="https://twm5g.co/MGLp">https://twm5g.co/MGLp</a>	

新北市政府與各企業結盟合作備忘表(樂)

★消費時需事先出示員工識別證，方可享有優惠★

★本方案優惠僅供優惠對象參考運用。如與優惠商店發生消費糾紛，應依雙方契約及相關法令規定處理，承辦單位不涉入相關爭議★

編號	合作廠商	優惠方案	優惠對象	優惠期間		洽詢電話	地址
				起	迄		
2	遠傳電信公司	<p>一、2026年5月特殊優惠方案資訊彙整：</p> <p>(一)4G 特殊399資費 上網21M吃到飽_限網路門市新辦攜碼。</p> <p>(二)4G 499資費 上網全速吃到飽，每月贈送網外60分鐘；市話60分鐘；每月國內通話費499元，網路門市新辦攜碼贈送1,500遠傳幣。</p> <p>(三)5G 599禮券方案_贈送 4,000元全聯/家樂福禮券 + 1,000元遠傳幣，網路門市限新辦/攜碼/續約(限升轉)。</p> <p>(四)新增網路門市方案，月租169元(內含上網傳輸量3.3GB，量到降速3Mbps上網輕速吃到飽)、網內免費、網外/市話各30分鐘通話(限新辦/攜碼)申辦網址：<a href="https://fetnet.tw/E4yNy50W07">https://fetnet.tw/E4yNy50W07</a>，請輸入認證碼：10830進行線上申辦。</p> <p>(五)iPhone17及安卓多款手機，市場超殺優惠專案，本企業方案與門市價差最高達\$8,000。</p> <p>(六)新增網路門市方案，5G 月租 666 (30M) 影音暢看：回饋Netflix 基本方案30M (價值\$8,700)。</p> <p>(七)新增網路門市方案，5G 月租 666 (48M) 手機方案：i17e 256G: \$3,990 / 三星A57 (12+256G) : \$1,490。</p> <p>(八)直營門市限定申辦舊機換新機iPhone17最高折\$29,000。</p> <p>(九)申辦5G 1399以上資費加碼送遠傳幣\$1,000。</p> <p>二、申辦方式說明，詳請以DM內文為主：</p> <p>(一)全台遠傳直營門市：請告知門市人員「專案識別碼33506509」</p> <p>(二)網路門市：新北市政府請「專屬代碼10830」</p> <p>三、適用對象與檢附證件說明：(新北市政府員工「含轄下各級單位」憑識別證or名片or E化勞保證明皆符合)</p> <p>(一)檢附證件說明：</p> <p>1. 員工申請: 員工雙證件+識別證or名片</p> <p>2. 眷屬申請: 眷屬雙證+親屬證明證件(例如身分證、戶口名簿)+員工識別證or名片</p> <p>3. 推薦非三等親之眷屬朋友申請，請先與專案徐經理0917-110-589聯繫(平日上班)。</p>	<p>■員工本人</p> <p>■員工本人及直系親屬</p> <p>□退休人員</p> <p>□退休人員及直系親屬</p> <p>*本優惠措施新北市議會亦可使用。</p>		以DM公告為主	<p>業務經理：劉育澤</p> <p>電話：0968-666085</p> <p>Email: ericluel@fareastone.com.tw</p>	
3	中華電信公司	<p>【10751】新北市政府員眷優惠專案(4G)</p> <p>方案類型：■單門號約</p> <p>一、參考網址：<a href="https://www.cht.com.tw/home/campaign/5gb2b">https://www.cht.com.tw/home/campaign/5gb2b</a></p> <p>二、申辦地點：中華電信各地營運窗口(不含特約服務中心)。</p> <p>三、申辦時請告知所屬機關及證號(統編)：新北市政府 382000000A、新北市議會 384000000A。</p> <p>四、適用對象：</p> <p>(一)限新北市政府在職員工及其眷屬(限一等親)申辦。</p> <p>(二)限以個人證號(自然人)參加，須檢附員工識別證，同一證號限辦一門(租約期間內不得過戶)。</p> <p>1. 一等親屬定義為員工配偶、員工子女、員工父母及配偶父母。</p> <p>2. 申辦本專案時，須檢附身分證及健保卡或駕照等雙證件正本，以及員工識別證；員眷(限一等親)須另提供一等親證明文件。</p> <p>3. 洽詢電話：0800-080-090；中華電信客戶手機直撥800。</p> <p>4. 詳細內容以專案同意書為準；申辦本專案需事先出示員工識別證，方可享有優惠。</p> <p>*詳細優惠內容以本表後附之優惠DM及店家公告為主</p>	<p>■員工本人</p> <p>■員工本人、配偶及直系親屬</p> <p>□退休人員</p> <p>□退休人員及直系親屬</p> <p>*本優惠措施新北市議會亦可使用。</p>		以DM公告為主	<p>業務經理：新北營運處 第一企業客戶科陳先生</p> <p>電話：(02)8952-7299</p> <p>傳真：(02)8952-6689</p>	

新北市政府與各企業結盟合作備忘表(樂)

★消費時需事先出示員工識別證，方可享有優惠★

★本方案優惠僅供優惠對象參考運用。如與優惠商店發生消費糾紛，應依雙方契約及相關法令規定處理，承辦單位不涉入相關爭議★

編號	合作廠商	優惠方案	優惠對象	優惠期間		洽詢電話	地址
				起	迄		
4	鼎威獨立維修中心	1. 全新機 / 二手機 贈送當月指定商品。 2. 原廠零件維修 / 配件享95折優惠或當月優惠活動加贈指定商品。 3. 副廠零件維修享9折優惠或選擇當月優惠活動加贈指定商品。 4. 生日「當天」出示身分證，可半價更換全新iPhone玻璃貼。	<ul style="list-style-type: none"> <li>■員工本人</li> <li>■員工本人、配偶及直系親屬</li> <li>■退休人員</li> <li>■退休人員、配偶及直系親屬</li> </ul> *本優惠措施新北市議會亦可使用。	110年6月16日	115年12月31日	各門市	各門市
5	寵愛國際股份有限公司	主題課程官網優惠價再享九折優惠（九折優惠無法與舊生及團報優惠同步使用）  主題課程 寵物教養基礎職能證照班 寵膳食育初級證照培訓班 寵膳食育講師師資培訓班 寵物皮毛調理基礎、進階職能證照班  課程總表 <a href="https://www.padore.pet/">https://www.padore.pet/</a>	<ul style="list-style-type: none"> <li>■員工本人</li> <li>■員工本人、配偶及直系親屬</li> <li>■退休人員</li> <li>■退休人員、配偶及直系親屬</li> </ul> *本優惠措施新北市議會亦可使用。	111年8月31日	118年12月31日	02-27972097	台北市內湖區環山路二段141號1樓
6	東森得易購股份有限公司	一、 綁定成為企業會員，東森購物Etmall全網購物最低享有85折以上專屬優惠。 二、 東森企業福利會員，綁定累積最高贈送300枚E幣（消費等同現金，部分商品除外）。 三、 LINE官方帳號即時提供特惠品資訊，加入LINE官方帳號加碼贈送100枚東森幣。	<ul style="list-style-type: none"> <li>■員工本人</li> <li>■員工本人、配偶及直系親屬</li> <li>■退休人員</li> <li>■退休人員、配偶及直系親屬</li> </ul> *本優惠措施新北市議會亦可使用。	112年3月29日	115年12月31日	02-29437888#5351	新北市中和區景平路258號

新北市政府與各企業結盟合作備忘表(樂)

★消費時需事先出示員工識別證，方可享有優惠★

★本方案優惠僅供優惠對象參考運用。如與優惠商店發生消費糾紛，應依雙方契約及相關法令規定處理，承辦單位不涉入相關爭議★

編號	合作廠商	優惠方案	優惠對象	優惠期間		洽詢電話	地址
				起	迄		
7	麥奇數位股份有限公司	<p>一、成人品牌TutorABC個人所有課型9折優惠(AI訂製1對1及1對4會話課、Teens、英檢課程、大師講堂)。</p> <p>二、兒童品牌TutorJr個人所有課型9折優惠(AI訂製1對1及1對4會話課、Teens、全民英檢、大師講堂)。</p> <p>三、中文、牛津、雅思、Coding相關課型皆以當月促銷方案再做額外優惠提供。</p> <p>四、子女遊學報名費9折(限16歲以上)。</p> <p>五、子女或本人申請留學為TutorABC合作院校(含頂尖大學)代辦費NT\$3,000(無諮詢次數上限)，非合作院校代辦費8折。</p> <p>六、國外冬令營&amp;夏令營遊學團(限與Kaplan合作團)報名費新台幣減免NT\$5,000(限10~17歲)。</p> <p>七、若有遇節慶或特殊檔期之更優惠方案則會以當下最優惠者提供。</p> <p>八、TutorABC客製化地方政府、教育部(含其轄下各單位)所提供之公務人員個人可申請之進修補助專案優惠，如：國教署教師增能/部分領域NT\$20,000元補助方案、公職人員進修補助減免、子女教育補助……等專案優惠(請來電告知補助名稱洽詢)。</p> <p>九、公家單位(含其轄下各單位)內部職員團體培訓採購TutorABC成人產品皆以團採專案優惠另行提供報價(請再來電洽詢)。</p> <p>十、新北市員工特約優惠商店專屬頁面網址：<a href="https://landingpage.tutorabc.com/LandingPage/programNTCG/Index">https://landingpage.tutorabc.com/LandingPage/programNTCG/Index</a>。</p>	<p>■員工本人</p> <p>■員工本人、配偶及直系親屬</p> <p>■退休人員</p> <p>■退休人員、配偶及直系親屬</p> <p>*本優惠措施新北市議會亦可使用。</p>	112年9月15日	待確認	銷售經理：蕭紘承 0935-699-441 02-2367-7999#15565	台北市中正區和平西路一段3號2樓
8	中嘉寬頻	<p>一、單網路《400M光纖上網》⇨原價799/月，市府價62折只要 \$499元/月。</p> <p>二、單網路《600M光纖上網》⇨原價899/月，市府價66折只要 \$599元/月。</p> <p>三、單網路《1G光纖上網》⇨原價999/月，市府價79折只要 799元/月。</p> <p>中嘉數位高畫質4K智慧機上盒+光纖上網服務，新申辦優惠方案：</p> <p>一、《數位有線電視+400M光纖上網》⇨原價1099/月，市府價72折只要 \$799元/月。</p> <p>二、《數位有線電視+600M光纖上網》⇨原價1299/月，市府價69折只要 \$899元/月。</p> <p>三、《數位有線電視+1G光纖上網》⇨原價1399/月，市府價85折只要 \$1199元/月。</p> <p>🎁還能再加贈Wi-Fi 6 Mesh(2台組)哦🎁</p> <p>①跨樓層訊號不減弱</p> <p>②L型房型也適用</p> <p>③多隔間上網超順暢</p>	<p>■員工本人</p> <p>■員工本人及直系親屬</p> <p>☐退休人員</p> <p>☐退休人員及直系親屬</p> <p>*本優惠措施新北市議會亦可使用。</p>	無限期		業務專員：林宛蓁 電話：0977621615 Line ID：0977621615	新北市樹林區鎮前街60號2樓

新北市政府與各企業結盟合作備忘表(其他)

★消費時需事先出示員工識別證，方可享有優惠★

★本方案優惠僅供優惠對象參考運用。如與優惠商店發生消費糾紛，應依雙方契約及相關法令規定處理，承辦單位不涉入相關爭議★

編號	合作廠商	優惠方案	優惠對象	優惠期間		洽詢電話	地址
				起	迄		
1	明揚診所	1.掛號費減免50元。 2.流感疫苗注射免收掛號費及注射費。	<input checked="" type="checkbox"/> 員工本人 <input type="checkbox"/> 員工本人及直系親屬 <input type="checkbox"/> 退休人員 <input type="checkbox"/> 退休人員及直系親屬 *本優惠措施新北市議會亦可使用。	110年2月3日	115年12月31日	02-2603-5801	新北市林口區中山路192號
2	仁心中醫診所	1.看診掛號實收100元。 2.門市產品享有9折優惠。消費滿3000元免運。 3.民俗調理享滿600元現折100元、滿1200元現折200元優惠，以此類推。(恕不指定傳統整復推拿人員)。 4.優惠方案不可與其他方案並用，擇優提供。 5.適用下列所屬機構： (1)泉安堂中醫診所/泉安一館民俗調理(傳統整復推拿) 地址:新北市永和區竹林路4號 (2)仁心中醫診所 地址:新北市板橋區北門街42-3號 (3)卓家老舖中醫診所/卓氏一館民俗調理(傳統整復推拿) 地址:金門縣金沙鎮后埔頭3號	<input checked="" type="checkbox"/> 員工本人 <input type="checkbox"/> 員工本人及直系親屬 <input checked="" type="checkbox"/> 退休人員 <input type="checkbox"/> 退休人員及直系親屬 *本優惠措施新北市議會亦可使用。	110年10月1日	待確認	02-29665049	(1)泉安堂中醫診所/ 泉安一館民俗調理 (傳統整復推拿) 地址:新北市永和區 竹林路4號 (2)仁心中醫診所 地址:新北市板橋區 北門街42-3號 (3)卓家老舖中醫診 所/卓氏一館民俗調 理(傳統整復推拿) 地址:金門縣金沙鎮 后埔頭3號
3	永和耕莘醫院	1.健康檢查專案，詳細內容如報價單。 2.自費加項單。  *預約時請務必告知要預約「新北市政府專案」。	<input checked="" type="checkbox"/> 員工本人 <input checked="" type="checkbox"/> 員工本人及直系親屬 <input checked="" type="checkbox"/> 退休人員 <input checked="" type="checkbox"/> 退休人員及直系親屬 *本優惠措施新北市議會亦可使用。	111年1月1日	115年12月31日	02-2231-5607 分機9	新北市永和區中興街80號
4	亞東紀念醫院	1.健康檢查專案，詳亞東醫院網站。 <a href="https://depart.femh.org.tw/HMC/">https://depart.femh.org.tw/HMC/</a> 2.本健檢採預約制，請先洽醫院窗口預約。	<input checked="" type="checkbox"/> 員工本人 <input type="checkbox"/> 員工本人及直系親屬 <input type="checkbox"/> 退休人員 <input type="checkbox"/> 退休人員及直系親屬 *本優惠措施新北市議會亦可使用。	無限期		02-7728-4635 02-7728-4617	新北市板橋區南雅南路二段21號
5	新北市立聯合醫院	1.健康檢查專案，詳細內容如報價單。 2.本健檢採預約制，請先洽醫院窗口預約。	<input type="checkbox"/> 員工本人 <input checked="" type="checkbox"/> 員工本人及直系親屬 <input type="checkbox"/> 退休人員 <input checked="" type="checkbox"/> 退休人員及直系親屬 *本優惠措施新北市議會亦可使用。	111年1月1日	115年12月31日	0978-695-161(張小姐)	新北市板橋區英士路198號
6	祥辰生命禮儀有限公司	一、禮儀契約95折，預談贈九彩蓮花藝品。 二、單品項服務9折。 三、生命禮儀、寵物禮儀 諮詢皆免費。 四、北北基桃均可使用。 五、公司網站 <a href="https://www.funeral2023.com/index.html">https://www.funeral2023.com/index.html</a>	<input checked="" type="checkbox"/> 員工本人 <input checked="" type="checkbox"/> 員工本人及直系親屬 <input checked="" type="checkbox"/> 退休人員 <input checked="" type="checkbox"/> 退休人員及直系親屬 *本優惠措施新北市議會亦可使用。	無限期		0918-600-032	新北市板橋區新海路431巷17號1樓

新北市政府與各企業結盟合作備忘表(其他)

★消費時需事先出示員工識別證，方可享有優惠★

★本方案優惠僅供優惠對象參考運用。如與優惠商店發生消費糾紛，應依雙方契約及相關法令規定處理，承辦單位不涉入相關爭議★

編號	合作廠商	優惠方案	優惠對象	優惠期間		洽詢電話	地址
				起	迄		
7	長慎醫院	114年新北市政府公務人員高階健檢專案(詳特約廠商海報專區)	<input checked="" type="checkbox"/> 員工本人 <input checked="" type="checkbox"/> 員工本人及直系親屬 <input type="checkbox"/> 退休人員 <input type="checkbox"/> 退休人員及直系親屬 *本優惠措施新北市議會亦可使用。	115年12月31日		03-4920962 0965-836-921	桃園市中壢區中山東路二段525號
8	台全診所	一、以健保身分就醫時掛號費50元及部分負擔費用50元，看診費用合計100元。 二、屈光近視雷射手術享特約廠商價。	<input checked="" type="checkbox"/> 員工本人 <input checked="" type="checkbox"/> 員工本人及直系親屬 <input checked="" type="checkbox"/> 退休人員 <input checked="" type="checkbox"/> 退休人員及直系親屬 *本優惠措施新北市議會亦可使用。	113年5月21日	無限期	02-25558111#505 高MS	台北市大同區承德路一段17-1號
9	板新風澤中醫診所	一、以健保身分就醫時掛號費50元及部分負擔費用50元，看診費用合計100元。 二、屈光近視雷射手術享特約廠商價。	<input checked="" type="checkbox"/> 員工本人 <input type="checkbox"/> 員工本人及直系親屬 <input type="checkbox"/> 退休人員 <input type="checkbox"/> 退休人員及直系親屬 *本優惠措施新北市議會亦可使用。	114年3月24日	待確認	03-3333400-60528 蔡MS	桃園市桃園區成功路一段32號12樓
10	華林健康促進診所	請參見海報專區。	<input type="checkbox"/> 員工本人 <input checked="" type="checkbox"/> 員工本人及直系親屬 <input type="checkbox"/> 退休人員 <input checked="" type="checkbox"/> 退休人員及直系親屬 *本優惠措施新北市議會亦可使用。	115年1月9日	115年12月31日	02-22301551 轉17或18 莊mr	台北市大安區敦化南路二段39號11樓

# 特約商店海報專區



115 年度-新北市政府 公務員工健檢專案 (適用員眷)

檢查項目	檢查內容 (臨床意義)	A 方案	B 方案	C 方案	
		\$4,500	\$7,000	\$16,000	\$16,000 (腸胃鏡)
1. 血液檢查	24 項血球與內臟功能:白血球計數 WBC、紅血球計數 RBC、血色素 Hgb、血球容積比值 Hct、嗜中性白血球 Neturo、淋巴球 Lympho、單核球 Mono、嗜鹼性白血球 Baso 嗜伊紅白血球 Eosin、血小板計數 PLT、紅血球平均血紅素 MCH、紅血球平均體積 MCV、平均血色素濃度 MCHC、糖化血色素 HbA1C、中性脂肪[三酸甘油酯]、血清總膽固醇 T-CHO、高密度膽固醇 HDL、低密度膽固醇 LDL、麩草轉氨酶 AST、麩丙酮轉氨酶 ALT、尿素氮 BUN、肌酸酐 Cre、尿酸 UA。	✓	✓	✓	✓
2. 腫瘤標記 男:4 項/ 女:4 項	男:胎兒蛋白(AFP)肝癌因子篩檢、癌胚胎抗原(CEA)大腸直腸癌細胞之篩檢、胰臟癌檢查(CA-199)、前列腺癌檢查(PSA)。 女:胎兒蛋白(AFP) 肝癌因子篩檢、癌胚胎抗原(CEA)大腸直腸癌細胞之篩檢、卵巢癌檢查(CA-125)、乳癌檢查(CA-153)。			✓	✓
3. 心血管系統	靜式心電圖(Resting EKG):瞭解心臟有無缺氧、心律不整、肥大、傳導障礙等異常。				✓
	十年心血管疾病風險評估:利用身體基本資料、血脂肪等指數,預測未來十年心血管疾病風險。				✓
4. 消化系統	碳-13 幽門桿菌呼吸試驗:以非侵入性方式,檢查胃部是否有幽門桿菌感染,該菌會造成胃、十二指腸潰瘍、胃黏膜淋巴瘤、胃癌、慢性胃炎等疾病,高危險群應及早篩檢治療。				✓
	雙部位鎮靜減痛費用(Anesthesia)-配合腸胃鏡使用:清醒鎮靜(conscious sedation)的麻醉方式,經由靜脈給予短效之鎮靜及麻醉止痛藥物,屬於淺層麻醉方式,令人於呈現睡眠的狀態下保有自主呼吸的能力。				✓
	NBI 胃鏡(Panendoscopy): (1)檢查食道、胃、十二指腸有無發炎、潰瘍、息肉、早期癌及腫瘤。 (2)檢查過程發現病灶且經醫師評估需做切片採樣或切除時可以健保處置,唯處置中必要之拋棄式醫材等需自費收取醫材費用[處置費用詳檢查說明書]。 AI 輔助-窄頻完整全大腸內視鏡: (1) AI 輔助提升息肉偵測率並輔助辨識病灶型態。 (2)預防大腸癌的黃金準則。檢查全大腸有無痔瘡、發炎、潰瘍、息肉、憩室、早期癌及腫瘤。 (3)檢查過程發現病灶且經醫師評估需做切片採樣或切除時可以健保處置,唯處置中必要之拋棄式醫材等需自費收取醫材費用[處置費用詳檢查說明書]。 (4)搭配 [保可淨] 瀉劑,檸檬口味、和緩不急瀉。				✓



115 年度-新北市政府 公務員工健檢專案 (適用員眷)

檢查項目	檢查內容 (臨床意義)	A 方案	B 方案	C 方案	
		\$4,500	\$7,000	\$16,000	\$16,000 (腸胃鏡)
1. 血液檢查	24 項血球與內臟功能:白血球計數 WBC、紅血球計數 RBC、血色素 Hgb、血球容積比值 Hct、嗜中性白血球 Neturo、淋巴球 Lympho、單核球 Mono、嗜鹼性白血球 Baso 嗜伊紅白血球 Eosin、血小板計數 PLT、紅血球平均血紅素 MCH、紅血球平均體積 MCV、平均血色素濃度 MCHC、糖化血色素 HbA1C、中性脂肪[三酸甘油酯]、血清總膽固醇 T-CHO、高密度膽固醇 HDL、低密度膽固醇 LDL、麩草轉氨酶 AST、麩丙酮轉氨酶 ALT、尿素氮 BUN、肌酸酐 Cre、尿酸 UA。	✓	✓	✓	✓
2. 腫瘤標記 男:4 項/ 女:4 項	男:胎兒蛋白(AFP)肝癌因子篩檢、癌胚胎抗原(CEA)大腸直腸癌細胞之篩檢、胰臟癌檢查(CA-199)、前列腺癌檢查(PSA)。 女:胎兒蛋白(AFP) 肝癌因子篩檢、癌胚胎抗原(CEA)大腸直腸癌細胞之篩檢、卵巢癌檢查(CA-125)、乳癌檢查(CA-153)。			✓	✓
3. 心血管系統	靜式心電圖(Resting EKG):瞭解心臟有無缺氧、心律不整、肥大、傳導障礙等異常。				✓
	十年心血管疾病風險評估:利用身體基本資料、血脂肪等指數,預測未來十年心血管疾病風險。				✓
4. 消化系統	碳-13 幽門桿菌呼吸試驗:以非侵入性方式,檢查胃部是否有幽門桿菌感染,該菌會造成胃、十二指腸潰瘍、胃黏膜淋巴瘤、胃癌、慢性胃炎等疾病,高危險群應及早篩檢治療。				✓
	雙部位鎮靜減痛費用(Anesthesia)-配合腸胃鏡使用:清醒鎮靜(conscious sedation)的麻醉方式,經由靜脈給予短效之鎮靜及麻醉止痛藥物,屬於淺層麻醉方式,令人於呈現睡眠的狀態下保有自主呼吸的能力。				✓
	NBI 胃鏡(Panendoscopy): (1)檢查食道、胃、十二指腸有無發炎、潰瘍、息肉、早期癌及腫瘤。 (2)檢查過程發現病灶且經醫師評估需做切片採樣或切除時可以健保處置,唯處置中必要之拋棄式醫材等需自費收取醫材費用[處置費用詳檢查說明書]。 AI 輔助-窄頻完整全大腸內視鏡: (1) AI 輔助提升息肉偵測率並輔助辨識病灶型態。 (2)預防大腸癌的黃金準則。檢查全大腸有無痔瘡、發炎、潰瘍、息肉、憩室、早期癌及腫瘤。 (3)檢查過程發現病灶且經醫師評估需做切片採樣或切除時可以健保處置,唯處置中必要之拋棄式醫材等需自費收取醫材費用[處置費用詳檢查說明書]。 (4)搭配 [保可淨] 瀉劑,檸檬口味、和緩不急瀉。				✓
					✓

# 特約商店海報專區



## 115 年度-新北市政府 公務員工健檢專案 加選方案(適用員眷)

檢查項目	檢查內容 (臨床意義)	A 方案	B 方案	C 方案	
		\$4,500	\$7,000	\$16,000	\$16,000 (腸胃鏡)
5. 電腦斷層 CT	腦部:針對不明原因之頭痛或中風高危險群者(高血壓、高血脂、糖尿病、抽菸、肥胖),此檢查評估是否有腦部血管異常及早期中風篩檢。				√
	口腔與上呼吸道:鼻竇炎、鼻中膈彎曲、中耳炎、鼻咽厚度、顫顫關節、牙周病。				√
	頸椎:骨刺、椎間盤突出、神經壓迫及退化、神經孔。				√
	低劑量電腦斷層肺部:完全非侵入性,可偵測出 0.3 公分以上病灶,速度快、解析度高,是目前檢查肺癌最有效的方法;在早期肺癌篩檢,精準度更優於 MRI 及 PET。	√	√	√	
	冠狀動脈鈣化分析:利用電腦斷層進行攝影,且不必注射顯影劑,經過特殊軟體重組計算出鈣化指數,冠狀動脈血管狹窄程度與鈣化程度成正比,鈣化指數越高,冠狀動脈狹窄機率越高,提早發現心血管問題,預防冠狀動脈疾病的發生。				√
	腹部:宿便、脂肪肝、皮下脂肪、內臟脂肪、腎結石、膽結石。		√	√	
	腰椎:骨刺、椎間盤突出、神經壓迫及退化、脊椎側彎、腰核心肌、神經孔病變。		√	√	
6. 骨質密度 DXA	膝蓋:膝蓋退化評估。		√	√	
	骨質密度儀,輻射劑量少、誤差小,可量測腰椎、雙側髖關節之三部位骨質密度,且一次定位同時量測三部位,此法被認為是量測骨質密度最佳標準;早期篩檢和診斷骨質疏鬆情形,可預防及早期治療,防止骨質持續流失。				√
7. 超音波	腹部:瞭解(肝、膽、胰、脾、腎)有無腫大、結石、息肉、阻塞等異。		√	√	√
	頸動脈:檢查兩側頸動脈有無先天血管畸形、動脈瘤、狹窄、阻塞、鈣化及斑塊,可早期評估中風危險性。				√
	甲狀腺:評估甲狀腺是否有異常病灶(例:腫瘤、囊腫或結節)。				√
8. 醫師現場解說報告	健檢與影像專業醫師立即解說。	√	√	√	腸胃科解說
9. 其他	餐食、停車卷、報告	√	√		
	精美餐食一份、停車卷、精美報告、光碟			√	√

生效日:115/01/01



長庚醫院 慈健康中心,您愈慈健康 健康看得見

健檢預約:03-3560952、0965-836-976、0965-836-921

檢查地址:桃園市中壢區中山東路二段 525 號(長庚醫院 1 樓慈健康中心)

檢查	檢查內容	原價	優惠價																				
抽血防癌	<b>男性癌症抽血項目</b> <table border="1"> <thead> <tr> <th>檢查內容</th> <th>臨床意義</th> <th>市價</th> <th>定價</th> </tr> </thead> <tbody> <tr> <td>胎兒蛋白(AFP)</td> <td>肝癌因子篩檢</td> <td>1000</td> <td>500</td> </tr> <tr> <td>癌胚抗原(CEA)</td> <td>大腸直腸癌細胞之篩檢</td> <td>1000</td> <td>700</td> </tr> <tr> <td>胰臟癌檢查(CA-199)</td> <td>胰臟癌因子篩檢(男)</td> <td>1000</td> <td>700</td> </tr> <tr> <td>前列腺癌檢查(PSA)</td> <td>前列腺癌因子篩檢(男)</td> <td>1000</td> <td>700</td> </tr> </tbody> </table>	檢查內容	臨床意義	市價	定價	胎兒蛋白(AFP)	肝癌因子篩檢	1000	500	癌胚抗原(CEA)	大腸直腸癌細胞之篩檢	1000	700	胰臟癌檢查(CA-199)	胰臟癌因子篩檢(男)	1000	700	前列腺癌檢查(PSA)	前列腺癌因子篩檢(男)	1000	700	3,000	1,800
	檢查內容	臨床意義	市價	定價																			
胎兒蛋白(AFP)	肝癌因子篩檢	1000	500																				
癌胚抗原(CEA)	大腸直腸癌細胞之篩檢	1000	700																				
胰臟癌檢查(CA-199)	胰臟癌因子篩檢(男)	1000	700																				
前列腺癌檢查(PSA)	前列腺癌因子篩檢(男)	1000	700																				
<b>女性癌症抽血項目</b> <table border="1"> <thead> <tr> <th>檢查內容</th> <th>臨床意義</th> <th>市價</th> <th>定價</th> </tr> </thead> <tbody> <tr> <td>胎兒蛋白(AFP)</td> <td>肝癌因子篩檢</td> <td>1000</td> <td>500</td> </tr> <tr> <td>癌胚抗原(CEA)</td> <td>大腸直腸癌細胞之篩檢</td> <td>1000</td> <td>700</td> </tr> <tr> <td>卵巢癌檢查(CA-125)</td> <td>卵巢癌篩檢(女)</td> <td>1000</td> <td>700</td> </tr> <tr> <td>乳癌檢查(CA-153)</td> <td>乳癌篩檢(女)</td> <td>1000</td> <td>700</td> </tr> </tbody> </table>	檢查內容	臨床意義	市價	定價	胎兒蛋白(AFP)	肝癌因子篩檢	1000	500	癌胚抗原(CEA)	大腸直腸癌細胞之篩檢	1000	700	卵巢癌檢查(CA-125)	卵巢癌篩檢(女)	1000	700	乳癌檢查(CA-153)	乳癌篩檢(女)	1000	700			
檢查內容	臨床意義	市價	定價																				
胎兒蛋白(AFP)	肝癌因子篩檢	1000	500																				
癌胚抗原(CEA)	大腸直腸癌細胞之篩檢	1000	700																				
卵巢癌檢查(CA-125)	卵巢癌篩檢(女)	1000	700																				
乳癌檢查(CA-153)	乳癌篩檢(女)	1000	700																				
消化系統	<b>碳-13 幽門桿菌呼吸試驗:</b> 以非侵入性方式,檢查胃部是否有幽門桿菌感染,該菌會造成胃、十二指腸潰瘍、胃黏膜淋巴瘤、胃癌、慢性胃炎等疾病,高危險群應及早篩檢治療。 <b>雙部位鎮靜減痛費用(Anesthesia)-配合腸胃鏡使用:</b> 清醒鎮靜(conscious sedation)的麻醉方式,經由靜脈給予短效之鎮靜及麻醉止痛藥物,屬於淺層麻醉方式,令人於呈現睡眠的狀態下保有自主呼吸的能力。 <b>NBI 胃鏡(Panendoscopy):</b> (1)檢查食道、胃、十二指腸有無發炎、潰瘍、息肉、早期癌及腫瘤。 (2)檢查過程發現病灶且經醫師評估需做切片採樣或切除時可以健保處置,唯處置中必要之拋棄式醫材等需自費收取醫材費用[處置費用詳檢查說明書]。 <b>AI 輔助-窄頻完整全大腸內視鏡:</b> (1)AI 輔助提升癌肉偵測率並輔助辨識病灶型態。 (2)預防大腸癌的黃金準則。檢查全大腸有無痔瘡、發炎、潰瘍、息肉、憩室、早期癌及腫瘤。 (3)檢查過程發現病灶且經醫師評估需做切片採樣或切除時可以健保處置,唯處置中必要之拋棄式醫材等需自費收取醫材費用[處置費用詳檢查說明書]。 (4)搭配【保可淨】瀉劑,檸檬口味、和緩不急瀉。	16,000	13,000																				
	<b>電腦斷層 CT</b> 大腸檢查: 非侵入性、不需禁食、不會破壞腸道健康、不需麻醉、檢查時間快 10 分鐘、舒適度高無疼痛度、輻射劑量遠低於傳統 X 光大腸顯劑檢查,但準確度更高,可以檢查到黏膜下大腸腫瘤(如淋巴瘤)。																						
骨質密度 DXA	骨質密度儀,輻射劑量少、誤差小,可量測腰椎、雙側髖關節之三部位骨質密度,且一次定位同時量測三部位,此法被認為是量測骨質密度最佳標準;早期篩檢和診斷骨質疏鬆情形。	1,500	800																				

生效日:115/01/01



長庚醫院 慈健康中心,您愈慈健康 健康看得見

健檢預約:03-3560952、0965-836-976、0965-836-921

檢查地址:桃園市中壢區中山東路二段 525 號(長庚醫院 1 樓慈健康中心)

# 特約商店海報專區

 <p><b>華林健康促進診所</b> HUA LIN HEALTH PROMOTION CLINIC</p> <p><b>新北市政府</b> 115 年 公務人員 健康檢查專案</p>		執行日期: 115/01~115/12
		執行人數: 預約制

類別	項目	臨床意義	A	B	C
			精緻專案	愛肺專案	護心專案
			4,500元	4,500元	8,000元
一般檢查	視力、血壓、脈搏、腰圍、身高、體重、身體質量指數(BMI)	健康基礎檢查項目。	*	*	*
眼科檢查	氣壓式眼壓測定	利用氣壓式原理壓平角膜，計算角膜抵抗力反射至眼壓計內的接收器數字，即為眼壓。臨床可作為是否罹患青光眼的參考指標。	*	*	*
	電腦驗光 (兩眼近視度數與散光度數)	全自動電腦檢驗視力，了解視力、近視度數、散光度數等。	*	*	*
精密聽力檢查	精密低頻聽力 (頻率 500、1K、2K Hz)	精密檢測兩耳聽力衰減程度，配合 30 分貝以下低噪音背景的標準隔音聽力室，檢測 500、1000、2000 分貝的聽力。	*	*	*
尿液常規檢查	尿液酸鹼度、比重、尿糖、尿蛋白、尿潛血等十項檢查(Urine routine)。	可能與腎病、腎炎、尿路感染、尿路結石或糖尿病等疾病有關。尿蛋白是評估腎功能的重要指標。	*	*	*
全套血液檢查	白血球(WBC)	紅血球、白血球、血小板計數，可初步評估貧血、感染、過敏、白血病、凝血疾病，以及骨髓造血功能等。	*	*	*
	紅血球(RBC)				
	血紅素(Hb)				
	血球容積(HCT)				
	平均紅血球容積(MCV)				
	平均血球血紅素(MCH)				
	平均血球血紅素濃度(MCHC)				
	血小板(Platelet)				
	紅血球分布寬度(RDW-CV)				
	血小板分布寬度(PDW)				
	血小板容積比(PCT)				
	平均血小板體積(MPV)				
	血球分類(DC)				
淋巴球(Lym)					
單核球(Mono)					
嗜中性白血球(Neu)					
嗜酸性白血球(Eos)					
嗜鹼性白血球(Boas)					

115/12/31(本報價單 60 日內有效)

1 / 4

華林健康 平您健康

類別	項目	臨床意義	A	B	C
			精緻專案	愛肺專案	護心專案
			4,500元	4,500元	8,000元
肝功能檢查	草酸轉胺酶(SGOT) 丙轉胺酶(SGPT) 伽瑪轉胺酸轉移酶(r-GT) 總蛋白(TP) 白蛋白(Albumin) 球蛋白(Globulin) 蛋白比值(A/G ratio) 鹼性磷酸酶(Alk-P)	綜合左列各項肝功能指數，可了解目前營養及肝功能狀態，並區分功能異常的可能原因，如：急性肝炎、慢性肝炎、酒精性肝炎、脂肪肝、肝硬化等。	*	*	*
膽功能檢查	直接膽紅素(D-Bil)	可能與溶血、膽結石、膽道阻塞或急性慢性肝炎等疾病有關。	*	*	*
胰臟功能檢查	澱粉酶(amylase)	可能與消化功能、急性慢性胰臟發炎有關。	*	*	*
腎功能檢查	尿素氮(BUN)	腎功能初步評估。根據不同的性別、年齡、體重等參數，估算出更精確的腎功能指數。	*	*	*
	肌酸酐(Creatinine)				
	腎絲球過濾率估計值(eGFR)				
痛風檢查	尿酸(Uric acid)	可能與高尿酸血症、痛風等有關。	*	*	*
血糖測定	空腹血糖(AC sugar)	血糖檢查；糖尿病篩檢及血糖控制狀況之評估。	*	*	*
	糖化血色素(HbA1c)	糖尿病患者近三個月內血糖控制情況，也是糖尿病診斷指標之一。	*	*	*
糖尿病危險因子檢查	胰島素免疫分析 Insulin+胰島素抗性 Insulin resistance	胰島素抗性為代謝症候群的根本原因。此項檢查可評估胰臟分泌胰島素的功能，以及身體利用胰島素的能力是否健全。	*	*	*
血脂肪檢查	總膽固醇(T-Chol)	血脂肪的完整分析，包括好的膽固醇、壞的膽固醇、動脈硬化、冠狀動脈及心血管、腦血管疾病的初步風險評估指標之一。	*	*	*
	三酸甘油脂(TG)				
	高密度脂蛋白(HDL-C)				
	低密度脂蛋白(LDL-C)				
	總膽固醇/高密度脂蛋白比值(T-Chol/HDL-C)				
低密度脂蛋白/高密度脂蛋白比值(LDL-C/HDL-C)	*	*	*		
心臟血管疾病及腦血管疾病風險評估	10 年風險評估 【30 歲以下 75 歲以上，無法計算】	利用年齡、性別、總膽固醇、高密度脂蛋白(HDL)、吸菸習慣及血壓數值，預測未來十年內心血管疾病的風險。	*	*	*
	肌酸磷酸化酶 CPK	可能與心肌梗塞、肺栓塞、肌肉病變、運動、受傷、藥物(如降膽固醇藥等)有關。			*
	乳酸脫氫酶 LDH	可能與心肌梗塞、肺栓塞、肌肉病變、貧血、白血病等疾病有關。LDH 是一種葡萄糖代謝有關的酵素，廣泛存在於身體器官，細胞受傷時會上升。			*
	高敏感度 C 反應蛋白(hs-CRP)	心臟血管疾病的風險評估指標之一。經由進階偵測正常人體內微小的發炎反應，對於心血管疾病、動脈硬化、腦血管疾病等風險，提供更好的早期指標參考。	*		*
	同半胱胺酸(Homocysteine)	同半胱胺酸是一種胺基酸，是動脈硬化、心肌梗塞的危險因子，可作為預估危險度、發生率、診斷以及治療後的精準指標。			*

115/12/31(本報價單 60 日內有效)

2 / 4

華林健康 平您健康



# 特約商店海報專區



**執行日期:**  
115/01~115/12

**執行人數:**  
預約制

**新北市政府**  
**115年公務人員健康檢查專案**

類別	項目	臨床意義	A	B	C
			腦心肺 專案 16,000 元	外食族 專案 16,000 元	失智賦 能專案 16,000 元
一般檢查	視力、血壓、脈搏、腰圍、身高、體重、身體質量指數(BMI)	健康基礎檢查項目。	*	*	*
眼科檢查	氣壓式眼壓測定	利用氣壓式原理壓平角膜，計算角膜抵抗力反射至眼壓計內的接收器數字，即為眼壓。臨床上可作為是否罹患青光眼的參考指標。	*	*	*
	電腦驗光 (兩眼近視度數與散光度數)	全自動電腦檢驗視力，了解視力、近視度數、散光度數等。	*	*	*
	免散瞳眼底攝影檢查	全自動最新儀器拍攝，檢查眼底是否有病變，例如：視網膜剝離、視神經炎、黃斑部病變、青光眼等，透過眼底血管，也可發現全身性的疾病併發症，如高血壓、糖尿病、自體免疫疾病等。	*		
精密聽力檢查	精密檢測兩耳聽力衰減程度，配合30分貝以下低噪音背景的標準隔音聽力室，檢測500、1000、2000分貝的聽力。	*	*	*	
尿液常規檢查	尿液酸鹼度、比重、尿糖、尿蛋白、尿潛血等十項檢查(Urine routine)。	可能與腎病、腎炎、尿路感染、尿路結石或糖尿病等疾病有關。尿蛋白是評估腎功能的重要指標。	*	*	*
全套血液檢查	白血球(WBC) 紅血球(RBC) 血紅素(Hb) 血球容積(HCT) 平均紅血球容積(MCV) 平均血球血紅素(MCH) 平均血球血紅素濃度(MCHC) 血小板(Platelet) 紅血球分布寬度(RDW-CV) 血小板分布寬度(PDW) 血小板容積比(PCT) 平均血小板體積(MPV) 血球分類(DC) 淋巴球(Lym) 單核球(Mono) 嗜中性白血球(Neu) 嗜酸性白血球(Eos) 嗜鹼性白血球(Boas)	紅血球、白血球、血小板計數，可初步評估貧血、感染、過敏、白血病、凝血疾病，以及骨髓造血功能等。	*	*	*

115/12/31(本報價單60日內有效)

1 / 6

華林健康 平您健康

類別	項目	臨床意義	A	B	C
			腦心肺 專案 16,000 元	外食族 專案 16,000 元	失智賦 能專案 16,000 元
肝功能檢查	草酸轉胺基酶(SGOT) 酮轉胺基酶(SGPT) 加瑪轉胺基轉移酶(r-GT) 總蛋白(TP) 白蛋白(Albumin) 球蛋白(Globulin) 蛋白比值(A/G ratio) 鹼性磷酸酶(Alk-P)	綜合左列各項肝功能指數，可了解目前營養及肝功能狀態，並區分肝功能異常的可能原因，如：急性肝炎、慢性肝炎、酒精性肝炎、脂肪肝、肝硬化等。	*	*	*
膽功能檢查	直接膽紅素(D-Bil) 總膽紅素(T-Bil)	可能與溶血、膽結石、膽道阻塞或慢性肝炎等疾病有關。	*	*	*
胰臟功能檢查	澱粉酶(amylase)	可能與消化功能、急性慢性胰臟炎有關。	*	*	*
腎功能檢查	尿素氮(BUN)	腎功能初步評估。根據不同的性別、年齡、體重等參數，估算出更精確的腎功能指數。	*	*	*
	肌酸酐(Creatinine)		*	*	*
	腎絲球過濾率估計值(eGFR)		*	*	*
痛風檢查	尿酸(Uric acid)	可能與高尿酸血症、痛風等有關。	*	*	*
血糖測定	空腹血糖(AC sugar)	血糖檢查；糖尿病篩檢及血糖控制狀況之評估。	*	*	*
	糖化血色素(HbA1c)	糖尿病患者近三個月內血糖控制情況，也是糖尿病診斷指標之一。	*	*	*
糖尿病危險因子檢查	胰島素免疫分析 Insulin+胰島素抗性 Insulin resistance	胰島素抗性為代謝症候群的根本原因。此項檢查可評估胰臟分泌胰島素的功能，以及身體利用胰島素的能力是否健全。	*	*	*
血脂肪檢查	總膽固醇(T-Chol)	血脂肪的完整分析，包括好的膽固醇、壞的膽固醇、動脈硬化、冠狀動脈及心血管、腦血管疾病的初步風險評估指標之一。	*	*	*
	三酸甘油酯(TG)		*	*	*
	高密度脂蛋白(HDL-C)		*	*	*
	低密度脂蛋白(LDL-C)		*	*	*
	總膽固醇/高密度脂蛋白比值(T-Chol/HDL-C)		*	*	*
心臟血管疾病及腦血管疾病風險評估	10年風險評估 【30歲以下75歲以上，無法計算】	利用年齡、性別、總膽固醇、高密度脂蛋白(HDL)、吸菸習慣及血壓數值，預測未來十年心血管疾病的風險。	*	*	*
	肌酸磷酸化酶CPK	可能與心肌梗塞、肺栓塞、肌肉病變、運動、受傷、藥物(如降膽固醇藥等)有關。	*		*
	乳酸脫氫酶LDH	可能與心肌梗塞、肺栓塞、肌肉病變、貧血、白血病等疾病有關。LDH是一種葡萄糖代謝有關的酵素，廣泛存在於身體器官，細胞受傷時會上升。	*		*
	高敏感度C反應蛋白(hs-CRP)	心臟血管疾病的風險評估指標之一。經由進階偵測正常人體內微小的發炎反應，對於心血管疾病、動脈硬化、腦血管疾病等風險，提供更好的早期指標參考。	*		
	同半胱氨酸(Homocysteine)	同半胱氨酸是一種胺基酸，是頸動脈硬化、心肌梗塞的危險因子，可作為預估危險度、發生率、診斷以及治療後的精準指標。	*		

115/12/31(本報價單60日內有效)

2 / 6

華林健康 平您健康

# 特約商店海報專區

類別	項目	臨床意義	A	B	C
			腦心肺 專案	外食族 專案	失智賦 能專案
			16,000 元	16,000 元	16,000 元
甲狀腺功能檢查	甲狀腺刺激素(TSH)	綜合左列甲狀腺功能篩檢，可以評估多種甲狀腺的相關疾病，包括甲狀腺機能亢進、甲狀腺機能不足等，作為進一步診斷與治療的參考。	*	*	*
癌症腫瘤標記	甲型胎兒蛋白(AFP)	肝癌輔助篩檢。	*	*	*
	癌胚抗原(CEA)	大腸直腸癌輔助篩檢，部分肺癌的輔助篩檢。	*	*	*
	癌抗原 19-9(CA19-9)	胰臟癌、膽囊癌的輔助篩檢。	*	*	*
	Cyfra21-1 非小細胞肺癌	Cyfra21-1 是一種細胞角質蛋白片段，可以作為肺部非小細胞癌的輔助篩檢。	*		*
	NSE 肺癌	NSE 是神經及神經內分泌細胞的一種酵素，可以作為肺部小細胞肺癌的輔助篩檢。	*		*
	Pepsinogen I/II(群)：胃蛋白酶原 I/II	血中 PGI 與 PGII 量反應胃粘腺體與細胞數目、胃粘腺分泌功能狀況，為胃粘腺健康狀況的精準指標。作為早期胃癌的輔助篩檢。		*	
	癌抗原 125(CA125)(限女性)	卵巢癌、子宮內膜癌的輔助篩檢。	♀	♀	♀
	CA153 乳癌(限女性)	乳癌的輔助篩檢。	♀	♀	
	攝護腺特異抗原(PSA)(限男性)	卵巢癌、子宮內膜癌的輔助篩檢。	♂	♂	♂
	睪丸癌β-HCG(限男性)	睪丸癌的輔助篩檢。	♂	♂	
過敏原檢查	過敏免疫球蛋白 IgE	過敏體質與過敏程度的輔助檢查。		*	
重要微量元素	維生素 B12	維生素 B12 參與正常細胞生長和 DNA 合成，與巨球形貧血、神經疾病如失智症、周邊神經症狀有關。	*		*
	葉酸 Folic acid	葉酸是一種維生素，為必須的營養素，參與造血、蛋白質合成及染色體複製等功能，葉酸缺乏時易引起相關疾病，如動脈硬化、失智、巨球形貧血等。	*		*
	維生素 D3	維生素 D 與骨質健康有關，缺乏與不足時可能引發骨質疏鬆、免疫疾病、代謝疾病、情感障礙、癌症等。維生素 D 總量測定可瞭解個體是否有維生素 D 缺乏或不足之情況，必要時適量補充。	*	*	*
血液重金屬	鋅	鋅是讓細胞、酵素正常作用的重要元素，與蛋白質、核酸、膠原蛋白等身體組成有關，鋅與皮膚、毛髮、指甲、口腔黏膜生成及傷口癒合有關。	*		*
	銅	銅為人體必須元素，吸收後經由尿液及膽汁排出。銅指數可做為慢性銅中毒、長期暴露過多等危險因子的參考，過高可能引起慢性肝病變。			*

115/12/31(本報價單 60 日內有效)

3 / 6

華林健康 平穩健康

類別	項目	臨床意義	A	B	C
			腦心肺 專案	外食族 專案	失智賦 能專案
			16,000 元	16,000 元	16,000 元
電解質	血中鈣	血中鈣對人體有多種功能，包括神經肌肉、心血管、骨骼健康等。血鈣的平衡主要由副甲狀腺素、維生素 D 和骨骼、腎臟、藥物等共同調控，血中鈣檢查可以了解身體鈣離子的相關代謝狀況。	*	*	*
	血中鉀	體內電解質鉀，過多或不足均影響肌肉收縮及神經傳導障礙，用來評估心率不整、腎功能不全等現象。	*	*	*
	血中氫	細胞外液的主要陰離子，可維持體內酸鹼平衡、滲透壓及水分平衡等生理作用。用於評估監測腎臟、糖尿病或呼吸系統等慢性疾病。	*	*	*
	血中鈉	維持體液的滲透壓及調節水份的平衡，過多時可能是因脫水、鈉攝取過量等，低血鈉則可能因慢性腎病慢性肝病、心臟衰竭、嚴重嘔吐或腹瀉等。	*	*	*
	血中磷	血中磷是骨骼、糖類代謝、酸鹼平衡、以及腎功能等方面的重要指標。血中磷檢查可以了解是否有腎臟、骨骼疾病，或是營養、荷爾蒙失調等狀況。	*	*	*
	血中鎂	體內礦物質，參與身體諸多代謝機能，指數異常與多種慢性疾病有關聯，如阿茲海默症、注意力不足過動症、心血管病、偏頭痛。	*	*	*
	生長因子	類胰島素成長因子 IGF-1			*
肺功能檢查	肺換氣機能篩檢	檢測肺臟換氣能力，確定有無阻塞性、阻滯性或混合型換氣障礙，可做為氣喘及慢性肺病的預防、治療參考。	*		*
自律神經分析檢查	心律變異性分析(HRV)	利用自律神經分析儀綜合心率變異數值，精密計算出全身交感神經及副交感神經的平衡狀態，可作為壓力程度、自律神經穩定度的參考。	*		*
血管彈性檢查	動脈硬化檢測(ABI)	快速而有效的非侵入性周邊血管疾病檢查工具。可以檢查是否有周邊動脈疾病。動脈硬化為動脈壁逐漸失去彈性及增厚，不只是血管老化的現象，也會影響心臟負荷及器官灌注能力。	*		*
骨質密度檢查	雙能量全身骨質密度檢查(DXA BMD)	雙能量 X 光吸光式測定儀進行腰椎、兩個髖關節三個部位的精確骨質密度檢查，可以精準檢測骨質流失程度，診斷是否罹患骨質疏鬆症的標準檢查。	*	*	
脂肪肌肉組成分析	雙能量全身肌肉脂肪檢查(DXA BMI)	雙能量 X 光吸光式測定儀(DXA)執行肌肉量以及脂肪含量的檢查，精確提供肌少症以及肥胖的診斷參考。作為肥胖度、糖尿病與高血壓等慢性病風險評估的參考指標。	*		*

115/12/31(本報價單 60 日內有效)

4 / 6

華林健康 平穩健康

## 特約商店海報專區

類別	項目	臨床意義	A	B	C
			腦心肺 專案	外食族 專案	失智賦 能專案
			16,000 元	16,000 元	16,000 元
上消化道 胃幽門桿 菌檢查	碳-13 尿素呼吸試驗(C-13 Urea Breath Test)	胃幽門螺旋桿菌的確認性檢查。幽門螺旋桿菌 與胃潰瘍、十二指腸潰瘍有極為密切的關係， 也可能與胃癌有關。		*	
生醫技術 基因檢測	腸道微環境腸道菌叢檢測 (新生醫技術)	腸道微菌叢檢測，可以了解體內腸道菌叢比 例，提供預防措施和健康管理建議，減少潛在 的疾病，如常見慢性病、大腸直腸癌、腎臟病、 骨質疏鬆症、類風濕性關節疾病等的發生。		*	
	阿茲海默失智症風險評估	評估異常蛋白(類澱粉蛋白等)累積程度，可篩 檢輕度認知障礙(MCI)、早期阿茲海默症等認 知功能障礙的危險程度。			*
心臟循環 系統檢查	靜態心電圖檢查	檢查心臟節律與構造變化，是否有異常心律、 心肌缺血、心臟肥大或傳導異常等。	*	*	*
超音波 檢查	上腹部超音波	肝、膽、腎、胰及脾臟等器官是否有結石、腫 瘤或其他結構異常。(胰臟尾部有時無法透過 腹部超音波清楚顯影)	*	*	*
	婦科骨盆腔超音波(限女性)	檢查子宮、卵巢等器官的結構，是否有囊腫、 腫瘤或內膜增生等。	女性二 擇一		女性二 擇一
	乳房超音波(限女性)	檢查雙側乳房是否有纖維囊腫、腫瘤或其他異 常病變。			
	攝護腺超音波(限男性)	檢查攝護腺是否肥大或其他結構性異常。	男性二 擇一		否
	甲狀腺超音波	甲狀腺大小及是否有結節、囊腫或其他異常變 化。			*
超音波 檢查	心臟超音波：M型超音波心圖 (M-mode-echocardiogram)雙面 向心臟超音波 (2-dimensional-echocardiogr am)(包括單面、雙面)	檢查心臟及瓣膜的結構與功能，可顯示心臟大 小、心肌厚度、心臟收縮力、心臟舒張功能、 心臟瓣膜脫垂、退化或受損等。	*		
	頸動脈超音波：頸動脈聲圖檢 查 CPA(carotid phonoangiography)+頸動脈超 音波	檢查頸動脈(供應腦部血流的主要動脈血 管)，觀察血管內血流量、血管壁有無粥樣硬 化斑塊及其狹窄程度；為腦血管疾病的重要檢 查方式之一。	*		

115/12/31(本報價單 60 日內有效)

5 / 6

華林健康 平您健康

類別	項目	臨床意義	A	B	C
			腦心肺 專案	外食族 專案	失智賦 能專案
			16,000 元	16,000 元	16,000 元
高效賦能	聚能震波	高能量震波深入組織，促進修復與新生，適用 於肌腱炎、足底筋膜炎等慢性疼痛問題，同時 提升代謝、改善循環。			經 醫 師 建 議 四 擇 一
	高能雷射	利用高強度的雷射深入肌肉、關節與神經組 織，促進組織修復、減少發炎並提升血液循環。			
	高能磁波	利用高強度磁場刺激神經與肌肉，促進血液循 環，有效緩解肌肉痠痛與神經疼痛，適合長期 腰痠背痛、運動傷害或術後復健者。			
	經皮靜脈雷射	透過低強度雷射刺激血液，改善血氧供應與微 循環，適合慢性疲勞、免疫力低下，代謝異常 等族群。			
X光檢查	胸部(chest PA)	主要為檢查是否有活動性肺結核、肺炎等感染 性疾，以及心臟擴大等現象。	*	*	*
醫師理學 檢查	醫師理學(含辨色力)	理學檢查(含頭頸部、胸部、心臟、腹部、四 肢等外觀視診、觸診、聽診及問診)。	*	*	*
	初步檢查解說	根據個人初步檢查報告彙整解說，提供衛教及 健康促進建議。(惟部份血液報告，檢查當日 尚無法知道檢驗結果)	*	*	*
健康 餐飲	提供 150 元餐點抵用券	完成健康檢查之受檢者請至「參味登-北敦南 遠企店」兌換餐點。	*	*	*
個人 報告	個人報告電子檔	提供一份完整的個人報告電子檔(PDF 檔)， Mail 至指定之信箱。	*	*	*
<b>專案價</b>			16,000 元	16,000 元	16,000 元

專員:莊子毅 洽詢專線:02-2230-1551 分機 18

Email address: [22301551v@gmail.com](mailto:22301551v@gmail.com)

115/12/31(本報價單 60 日內有效)

6 / 6

華林健康 平您健康

# 特約商店海報專區



附件

「福容大飯店連鎖體系」連鎖各店優惠房型

福容連鎖分店	優惠房型	訂房專線	徠旅連鎖分店	優惠房型	訂房專線
漁人碼頭	精緻客房	02-2628-7777 分機 9	林口	宅旅雙人套房	03-327-7338
福隆	VILLA 簡樸禪風單人客房	02-2499-1188	中壢	宅旅套房	03-427-0900
花蓮	海景客房	03-823-9988	水里	宅旅客房	049-277-1888
桃園	經典客房	03-326-5800	高雄	宅旅客房	07-215-6688
桃園機場捷運 A8	標準單人房	03-328-5688	墾丁	集旅四人房	08-886-2988
台北一館	精緻客房	02-2701-1239 分機 306	澎湖	閩旅客房	06-922-1888
台北二館	豪華雙床房	02-2662-0088 分機 181.183.189			
高雄	精緻豪華雙床房	07-551-1188 分機 7706.7708			
嘉義 VOCO	高級房一大床	05-232-3399			

\*優惠房型(含1客早餐)，公務人員入住時，請出示識別證及出差證明。

## 特約商店海報專區

天主教永祿耕莘醫院  
高級健檢中心

### 公教優質健檢 專案 A

NT\$3,500

	檢查項目	檢查細項	可瞭解之疾病徵兆
1	一般檢查	身高、體重、血壓、脈搏、體溫、腰圍、BMI	了解生命徵象及身體基本功能是否正常
2	理學檢查	頭頸部、呼吸系統、心臟血管系統、消化系統、神經系統、肌肉骨骼、皮膚等外觀基本檢查	1. 評估身體基本功能、心雜音、肺部疾病、甲狀腺淋巴腺、下肢水腫靜脈曲張、神經系統等 2. 觀察皮膚潰瘍、疤痕、四肢活動等
3	視力檢查	視力、色盲	眼睛視力、辨色力
4	眼壓檢查	眼壓儀器檢測	利用氣體吹到角膜，視其對角膜之抗力來測量眼壓，臨床上可作為相關眼疾的參考
5	聽力檢查	聽力檢測（音叉）	基本聽力檢查
6	尿液常規檢查	比重、尿蛋白、尿糖、尿膽素原、膽紅素、酮體、酸鹼度、白血球、尿液亞硝酸鹽、尿潛血、尿沉渣、結晶體、尿圓柱、不定型磷酸鹽、黏稠液、黴菌、酵母菌、外觀、顏色、細菌、其他	泌尿道感染、急性腎炎、腎病變症候群、糖尿病、膽道阻塞、黃疸、血尿、泌尿道結石等之初步檢查

血液檢查			
7	血液常規檢查	白血球 (WBC)、紅血球 (RBC)、血紅素 (HB)、血球容積比 (HCT)、血小板計數 (PLATELET COUNT)、血紅容積 (MCV)、血紅素量 (MCH)、血紅素濃度 (MCHC) 嗜中性球 (Neutrophils)、淋巴球 (Lymphocytes)、單核球 (Monocytes)、嗜依紅性球 (Eosinophils)、嗜鹼性球 (Basophils)	貧血、感染、白血病及骨髓造血功能、血液凝固功能等
8	肝臟功能檢查	血清天門冬胺酸轉化酶 (SGOT) 血清胺基丙酮酸轉化酶 (SGPT) 鹼性磷酸酵素 (Alk. P) 血清總蛋白質 (Total Protein) 白蛋白 (Albumin) 球蛋白 (Globulin) 白蛋白 / 球蛋白 (A/G) 麩胺轉酸酶 (r-GT)	慢性肝炎、肝功能異常、肝硬化、肝癌等
9	膽囊功能檢查	直接膽紅素 (bilirubin D) 膽紅素總量 (bilirubin T)	膽道疾病、溶血性貧血、膽道阻塞
10	腎臟功能檢查	尿素氮 (BUN) 肌酸酐 (Creatinine) eGFR 腎絲球過濾速率 (estimated glomerular filtration rate)	慢性腎病、腎衰竭、腎功能異常、尿毒症 根據不同的性別、年齡、體重估算出更精確的腎臟功能指數
11	痛風檢查	尿酸 (Uric acid)	高尿酸血症、痛風
12	糖尿病檢查	飯前血糖 (AC Sugar)	血糖檢查、糖尿病之篩檢
13	類風濕性關節炎檢查	類風濕性因子 (RA)	風濕性關節炎
心血管疾病檢查			
14	血脂肪檢查	膽固醇 (total cholesterol) 三酸甘油酯 (TG) 高密度膽固醇 (HDL) 低密度脂蛋白 (LDL) 總膽固醇 / 高密度膽固醇比值 (T-choI/HDL-C) 低密度脂蛋白 / 高密度脂蛋白 (LDL-C / HDL-C)	動脈硬化危險因子之評估、心血管疾病危險因子之評估

## 特約商店海報專區

15	心電圖檢查	靜態心電圖 (EKG)	心律不整、心肌肥大、心肌缺氧、傳導異常
腫瘤標誌檢查			
16	腸胃道系統腫瘤篩檢	癌胚胎抗原 (CEA)	大腸、直腸癌及腸胃道癌症參考指標
17	肝癌篩檢	甲型胎兒球蛋白 (AFP)	肝膽道癌初步篩檢
18	乳癌篩檢 (女)	乳癌抗原 (CA153)	乳癌篩檢參考指標
19	攝護腺癌篩檢 (男)	攝護腺特異抗原 (PSA)	攝護腺癌篩檢參考指標
X 光攝影檢查			
20	胸部 X 光檢查	胸部 X 光攝影	肺結核、肺炎、肺癌、心臟擴大
超音波掃描檢查			
21	腹部超音波檢查	腹部超音波掃描 (Abdomen Sona) 腹腔：肝、膽、脾、腎、胰	肝、腎、膽、脾、胰等器官組織之腫瘤、囊腫、結石及其他病變等
22	婦科超音波檢查 (女)	子宮、卵巢婦科超音波掃描	子宮肌瘤、子宮癌、子宮內膜增生、子宮內膜癌、卵巢囊腫、卵巢癌等生殖器官病變
23	攝護腺超音波 (男)	攝護腺超音波	攝護腺肥大、攝護腺炎、腫瘤
特殊精密儀器檢查			
24	超音波骨質密度檢查 (腳跟)	超音波骨質密度檢查	利用超音波骨質密度檢測儀，檢查骨質流失程度



以上專業健康檢查之外，還有**附贈精緻餐點、精美健檢報告書**在您收到健檢報告書後，本中心為您提供檢查報告解說、衛教諮詢或本院診療就醫等相關服務，讓您在檢查後可立即治療與後續追蹤服務。

健檢時間：週一至週五 8:00-12:00

預約專線：(02) 2928-6815 按 100 或 9

地址：新北市永和區中興街 80 號 7 樓 (門診大樓)

## 特約商店海報專區

天主教永祿甜琴醫院  
高級健檢中心

### 公教優質健檢 專案 A

NT\$4,500



	檢查項目	檢查細項	可瞭解之疾病徵兆
1	一般檢查	身高、體重、血壓、脈搏、體溫、腰圍、BMI	了解生命徵象及身體基本功能是否正常
2	理學檢查	頭頸部、呼吸系統、心臟血管系統、消化系統、神經系統、肌肉骨骼、皮膚等外觀基本檢查	1. 評估身體基本功能、心雜音、肺部疾病、甲狀腺淋巴腺、下肢水腫靜脈曲張、神經系統等 2. 觀察皮膚潰瘍、疤痕、四肢活動等
3	視力檢查	視力、色盲	眼睛視力、辨色力
4	眼壓檢查	眼壓儀器檢測	利用氣體吹到角膜，視其對角膜之抗力來測量眼壓，臨床上可作為相關眼疾的參考
5	聽力檢查	聽力檢測（音叉）	基本聽力檢查
6	身體組成分析檢查 (Inbody 370S)	體脂肪率、身體質量指數、標準體重、基礎代謝率、肌肉脂肪分析、水腫指數、內臟脂肪面積	檢測身體組成脂肪及水份分佈、肥胖度判斷、標準體重、評估心血管疾病機率
7	尿液常規檢查	比重、尿蛋白、尿糖、尿膽素原、膽紅素、酮體、酸鹼度、白血球、尿液亞硝酸鹽、尿潛血、尿沉渣、結晶體、尿管柱、不定型磷酸鹽、黏稠液、黴菌、酵母菌、外觀、顏色、細菌、其他	泌尿道感染、急性腎炎、腎病變症候群、糖尿病、膽道阻塞、黃疸、血尿、泌尿道結石等之初步檢查
8	糞便常規檢查	免疫法潛血反應 (FOBT)	檢查有無腸胃道出血

血液檢查			
9	血液常規檢查	白血球 (WBC)、紅血球 (RBC)、血紅素 (HB)、血球容積比 (HCT)、血小板計數 (PLATELET COUNT)、血紅容積 (MCV)、血紅素量 (MCH)、血紅素濃度 (MCHC) 嗜中性球 (Neutrophils)、淋巴球 (Lymphocytes)、單核球 (Monocytes)、嗜依紅性球 (Eosinophils)、嗜鹼性球 (Basophils)	貧血、感染、白血病及骨髓造血功能、血液凝固功能等
10	肝臟功能檢查	血清天門冬胺酸轉化酶 (SGOT) 血清胺基丙酮酸轉化酶 (SGPT) 鹼性磷酸酵素 (Alk. P) 血清總蛋白 (Total Protein) 白蛋白 (Albumin) 球蛋白 (Globulin) 白蛋白 / 球蛋白 (A/G) 麩胺轉酸酶 (r-GT)	慢性肝炎、肝功能異常、肝硬化、肝癌等
11	膽囊功能檢查	直接膽紅素 (bilirubin D) 膽紅素總量 (bilirubin T)	膽道疾病、溶血性貧血、膽道阻塞
12	腎臟功能檢查	尿素氮 (BUN) 肌酸酐 (Creatinine)  eGFR 腎絲球過濾速率 (estimated glomerular filtration rate)	急性腎病、腎衰竭、腎功能異常、尿毒症  根據不同的性別、年齡、體重估算出更精確的腎臟功能指數
13	痛風檢查	尿酸 (Uric acid)	高尿酸血症、痛風
14	糖尿病檢查	飯前血糖 (AC Sugar)	血糖檢查、糖尿病之篩檢
15		糖化血紅素 (HbA1C)	近三個月內血糖控制情況，為糖尿病診斷指標之一
16	甲狀腺功能檢查	甲狀腺刺激素 (TSH)	甲狀腺亢進或低下、功能初步篩檢
心血管疾病檢查			

## 特約商店海報專區

17	血脂肪檢查	膽固醇(Total Cholesterol) 三酸甘油酯 (TG) 高密度膽固醇 (HDL) 低密度脂蛋白 (LDL) 總膽固醇/高密度膽固醇比值 (T-cho1/HDL-C) 低密度脂蛋白 / 高密度脂蛋白 (LDL-C / HDL-C)	動脈硬化危險因子之評估、心血管疾病危險因子之評估
18	心電圖檢查	靜態心電圖 (EKG)	心律不整、心肌梗大、心肌缺氧、傳導異常
腫瘤標誌檢查			
19	腸胃道系統腫瘤篩檢	癌胚胎抗原 (CEA)	大腸、直腸癌及腸胃道癌症參考指標
20	肝癌篩檢	甲型胎兒球蛋白 (AFP)	肝膽道癌初步篩檢
21	乳癌篩檢 (女)	乳癌抗原 (CA153)	乳癌篩檢參考指標
22	攝護腺癌篩檢 (男)	攝護腺特異抗原 (PSA)	攝護腺癌篩檢參考指標
X 光攝影檢查			
23	胸部 X 光檢查	胸部 X 光攝影	肺結核、肺炎、肺癌、心臟擴大
超音波掃描檢查			
24	腹部超音波檢查	腹部超音波掃描(Abdomen Sona) 腹腔：肝、膽、脾、腎、胰	肝、腎、膽、脾、胰等器官組織之腫瘤、囊腫、結石及其他病變等
25	婦科超音波檢查 (女)	子宮、卵巢婦科超音波掃描	子宮肌瘤、子宮癌、子宮內膜增生、子宮內膜癌、卵巢囊腫、卵巢癌等生殖器官病變
26	攝護腺超音波(男)	攝護腺超音波	攝護腺肥大、攝護腺炎、腫瘤
27	骨質密度檢查 (腰椎)	雙能量全身型骨質密度分析	偵測腰椎或髖關節部位之骨質密度，對年輕人可瞭解骨本建立是否健全，對年紀較大的人可評估目前骨質密度缺乏狀況



以上專業健康檢查之外，還有**附贈精緻餐點、精美健檢報告書**在您收到健檢報告書後，本中心為您提供檢查報告解說、衛教諮詢或本院診療就醫等相關服務，讓您在檢查後可立即治療與後續追蹤服務。

健檢時間：週一至週五 8:00-12:00  
預約專線：(02) 2928-6815 按 100 或 9  
地址：新北市永和區中興街 80 號 7 樓 (門診大樓)

## 特約商店海報專區

天主教永和耕莘醫院  
高級健檢中心

### 公教優質健檢 專案 B

NT\$4,500



	檢查項目	檢查細項	可瞭解之疾病徵兆
1	一般檢查	身高、體重、血壓、脈搏、體溫、腰圍、BMI	了解生命徵象及身體基本功能是否正常
2	理學檢查	頭頸部、呼吸系統、心臟血管系統、消化系統、神經系統、肌肉骨骼、皮膚等外觀基本檢查	1. 評估身體基本功能、心雜音、肺部疾病、甲狀腺淋巴腺、下肢水腫靜脈曲張、神經系統等 2. 觀察皮膚潰瘍、疤痕、四肢活動等
3	視力檢查	視力、色盲	眼睛視力、辨色力
4	聽力檢查	聽力檢測（音叉）	基本聽力檢查
5	尿液常規檢查	比重、尿蛋白、尿糖、尿膽素原、膽紅素、酮體、酸鹼度、白血球、尿液亞硝酸鹽、尿潛血、尿沉渣、結晶體、尿圓柱、不定型磷酸鹽、黏稠液、黴菌、酵母菌、外觀、顏色、細菌、其他	泌尿道感染、急性腎炎、腎病變症候群、糖尿病、膽道阻塞、黃疸、血尿、泌尿道結石等之初步檢查
6	血液常規檢查	白血球 (WBC)、紅血球 (RBC)、血紅素 (HB)、血球容積比 (HCT)、血小板計數 (PLATELET COUNT)、血紅容積 (MCV)、血紅素量 (MCH)、血紅素濃度 (MCHC) 嗜中性球 (Neutrophils)、淋巴球 (Lymphocytes)、單核球 (Monocytes)、嗜依紅性球 (Eosinophils)、嗜鹼性球 (Basophils)	貧血、感染、白血病及骨髓造血功能、血液凝固功能等

7	肝臟功能檢查	血清天門冬胺酸轉化酶 (SGOT) 血清胺基丙酮酸轉化酶 (SGPT) 鹼性磷酸酵素 (Alk. P) 血清總蛋白 (Total Protein) 白蛋白 (Albumin) 球蛋白 (Globulin) 白蛋白 / 球蛋白 (A/G) 麩胺轉酸酶 (r-GT)	急性慢性肝炎、肝功能異常、肝硬化、肝癌等
8	腎臟功能檢查	尿素氮 (BUN) 肌酸酐 (Creatinine)  eGFR 腎絲球過濾速率 (estimated glomerular filtration rate)	急性慢性腎病、腎衰竭、腎功能異常、尿毒症  根據不同的性別、年齡、體重估算出更精確的腎臟功能指數
9	痛風檢查	尿酸 (Uric acid)	高尿酸血症、痛風
10	糖尿病檢查	飯前血糖 (AC Sugar)	血糖檢查、糖尿病之篩檢
<b>心血管疾病檢查</b>			
11	血脂肪檢查	膽固醇 (Total Cholesterol) 三酸甘油脂 (TG) 高密度膽固醇 (HDL) 低密度脂蛋白 (LDL) 總膽固醇/高密度膽固醇比值 (T-cho1/HDL-C) 低密度脂蛋白 / 高密度脂蛋白 (LDL-C / HDL-C)	動脈硬化危險因子之評估、心血管疾病危險因子之評估
<b>X 光攝影檢查</b>			
12	胸部 X 光檢查	胸部 X 光攝影	肺結核、肺炎、肺癌、心臟擴大
<b>電腦斷層檢查 (四選一)</b>			

## 特約商店海報專區

13

### CT 電腦斷層檢查 (四選一)

腦部電腦斷層	<p>可提供腦部 3D 高解析影像，可診斷中部病灶風、腦出血、腦腫瘤等腦</p> <p>★建議對象：長時間頭痛、頭暈疑有腦部疾病者</p>
低劑量肺部電腦斷層	<p>胸部 X 光難以診斷的區域，且可以偵測出小於 1 公分的微小病灶，對於肺癌的高危險群，可以大幅提升早期肺癌的偵測率</p> <p>★建議對象：有吸菸習慣、有肺癌家族病史者、長期吸入二手煙或油煙者、曾經罹患肺結核或其他肺部慢性發炎性疾病者、長期致癌環境如金屬業、石綿業、石油化學工業或長期暴露在有粉塵、棉絮、化學物質、放射環境下等</p>
腹部電腦斷層	<p>可提供腹部 3D 高解析影像，對於腹部疾病提供完整影像，檢查肝臟、膽囊、脾臟、胰臟、腎臟等器官有無病灶</p> <p>★建議對象：懷疑有腹部腫瘤及膿瘍、肝硬化、肝炎帶原者、腹部癌症家族史</p>
骨盆腔電腦斷層	<p>可提供骨盆腔 3D 高解析影像，對於如子宮（女）卵巢（女）攝護腺（男）等病變提供完整影像</p> <p>★建議對象：骨盆腔病史者</p>



以上專業健康檢查之外，還有**附贈精緻餐點、精美健檢報告書**在您收到健檢報告書後，本中心為您提供檢查報告解說、衛教諮詢或本院診療就醫等相關服務，讓您在檢查後可立即治療與後續追蹤服務。

健檢時間：週一至週五 8:00-12:00

預約專線：(02) 2928-6815 按 100 或 9

地址：新北市永和區中興街 80 號 7 樓（門診大樓）

天主教永和耕莘醫院  
Yonghe Catholic Hospital

高級健檢中心

公教優質影像  
專案 C (下午專案)  
NT\$4,500



	檢查項目	檢查細項	可瞭解之疾病徵兆
1	一般檢查	身高、體重、血壓、脈搏、體溫、腰圍、BMI	一般檢查主要了解生命徵象及身體基本功能是否正常
2	眼底攝影	眼底攝影檢測	觀察黃斑部病變及眼底血管等
3	血管彈性檢測	動脈硬度指標 (ASI; Arterial Stiffness Index)	檢查結果大於參考值，未來發生腦出血、腦梗塞、狹心症、心肌梗塞的風險較高。
4	超音波骨質密度檢查 (腳跟)	超音波骨質密度檢查	利用超音波骨質密度檢測儀，檢查骨質流失程度
電腦斷層檢查 (四選一)			

## 特約商店海報專區

5

### CT 電腦斷層檢查 (四選一)

頭部電腦斷層	<p>可提供腦部 3D 高解析影像，可診斷中部病灶風、腦出血、腦腫瘤等腦</p> <p>★建議對象：長時間頭痛、頭暈疑有腦部疾病者</p>
低劑量肺部電腦斷層	<p>胸部 X 光難以診斷的區域，且可以偵測出小於 1 公分的微小病灶，對於肺癌的高危險群，可以大幅提升早期肺癌的偵測率</p> <p>★建議對象：有吸菸習慣、有肺癌家族病史者、長期吸入二手煙或油煙者、曾經罹患肺結核或其他肺部慢性發炎性疾病者、長期致癌環境如金屬業、石棉業、石油化學工業或長期暴露在有粉塵、棉絮、化學物質、放射環境下等</p>
腹部電腦斷層 (需空腹6-8小時)	<p>可提供腹部 3D 高解析影像，對於腹部疾病提供完整影像，檢查肝臟膽囊脾臟胰臟腎臟等器官有無病灶</p> <p>★建議對象：懷疑有腹部腫瘤及膿瘍、肝硬化、肝炎帶原者、腹部癌症家族史</p>
骨盆腔電腦斷層	<p>可提供骨盆腔 3D 高解析影像，對於如子宮（女）卵巢（女）攝護腺（男）等病變提供完整影像</p> <p>★建議對象：骨盆腔病史者</p>



以上專業健康檢查，**無勞工體檢項目，無醫師理學檢查**，僅提供**下午**檢查，還有在您收到精美健檢報告書後，本中心為您提供檢查報告解說、衛教諮詢或本院診療就醫等相關服務，讓您在

健檢時間：週一至週五

預約專線：(02) 2928-6815 按 100 或 9

地址：新北市永和區中興街 80 號 7 樓（門診大樓）

## 特約商店海報專區

天主教永祥醫院  
Wong Tai Chung Hospital  
高級健檢中心

### 公教菁英專案 (含優質影像)

NT\$8,000

檢查項目	檢查細項	可瞭解之疾病徵兆
1 一般檢查	身高、體重、血壓、脈搏、體溫、腰圍、BMI	了解生命徵象及身體基本功能是否正常
2 理學檢查	頭頸部、呼吸系統、心臟血管系統、消化系統、神經系統、肌肉骨骼、皮膚等外觀基本檢查	1. 評估身體基本功能、心雜音、肺部疾病、甲狀腺淋巴腺、下肢水腫靜脈曲張、神經系統等 2. 觀察皮膚潰瘍、疤痕、四肢活動等
3 視力檢查	視力、色盲	眼睛視力、辨色力
4 眼壓檢查	眼壓儀器檢測	利用氣體吹到角膜，視其對角膜之抗力來測量眼壓，臨床上可作為相關眼疾的參考
5 聽力檢查	聽力檢測 (音叉)	基本聽力檢查
	聽力損失測定 (500、1000、2000)	檢測聽力、雙耳平衡、聽力衰減
6 尿液常規檢查	比重、尿蛋白、尿糖、尿膽素原、膽紅素、酮體、酸鹼度、白血球、尿液亞硝酸鹽、尿潛血、尿沉渣、結晶體、尿管柱、不定型磷酸鹽、黏稠液、黴菌、酵母菌、外觀顏色、細菌、其他	泌尿道感染、急性腎炎、腎病變症候群、糖尿病、膽道阻塞、黃疸、血尿、泌尿道結石等之初步檢查
7 糞便常規檢查	免疫法潛血反應 (FOBT)	有無腸胃道出血

血液檢查		
8 血液常規檢查	白血球 (WBC)、紅血球 (RBC)、血紅素 (HB)、血球容積比 (HCT)、血小板計數 (PLATELET COUNT)、血紅容積 (MCV)、血紅素量 (MCH)、血紅素濃度 (MCHC)、嗜中性球 (Neutrophils)、淋巴球 (Lymphocytes)、單核球 (Monocytes)、嗜依紅性球 (Eosinophils)、嗜鹼性球 (Basophils)	貧血、感染、白血病及骨髓造血功能、血液凝固功能等
9 肝臟功能檢查	血清天門冬胺酸轉化酶 (SGOT) 血清胺基丙酮酸轉化酶 (SGPT) 白蛋白 (Albumin) 球蛋白 (Globulin) 鹼性磷酸酵素 (Alk. P) 血清總蛋白質 (Total Protein) 白蛋白 / 球蛋白 比值 (A/G) 麩胺轉化酶 (r-GT)	急性慢性肝炎、肝功能異常、肝硬化、肝癌等
10 腎臟功能檢查	尿素氮 (BUN) 肌酸酐 (Creatinine) eGFR 腎絲球過濾速率 (estimated glomerular filtration rate)	急性慢性腎病、腎衰竭、腎功能異常、尿毒症
11 痛風檢查	尿酸 (Uric acid)	高尿酸血症、痛風
12 糖尿病檢查	飯前血糖 (AC Sugar)	血糖檢查、糖尿病之篩檢
	糖化血色素 (HbA1c)	近三個月內血糖控制情況，為糖尿病診斷指標之一
13 甲狀腺功能檢查	甲狀腺刺激素 (TSH)	甲狀腺亢進或低下、功能初步篩檢
心血管疾病檢查		
14 血脂檢查	膽固醇 (total cholesterol) 三酸甘油酯 (TG) 高密度膽固醇 (HDL) 低密度脂蛋白 (LDL) 總膽固醇 / 高密度膽固醇比值 (T-choI/HDL-C) 低密度脂蛋白 / 高密度脂蛋白 (LDL-C / HDL-C)	動脈硬化危險因子之評估、心血管疾病危險因子之評估

## 特約商店海報專區

15	心電圖檢查	靜態心電圖 (EKG)	心律不整、心肌肥大、心肌缺氧、傳導異常
腫瘤標誌檢查			
16	腸胃道系統腫瘤篩檢	癌胚胎抗原 (CEA)	大腸、直腸癌及腸胃道癌症參考指標
17	肝癌篩檢	甲型胎兒球蛋白 (AFP)	肝膽道癌初步篩檢參考指標
18	胰臟癌篩檢	胰臟癌血清標記 (CA199)	胰臟癌初步篩檢
19	乳癌篩檢 (女)	乳癌 (CA153)	乳癌篩檢參考指標
20	攝護腺癌篩檢 (男)	攝護腺特異抗原 (PSA)	攝護腺癌篩檢參考指標
X 光攝影檢查			
21	胸部 X 光檢查	胸部 X 光攝影	肺結核、肺炎、肺癌、心臟擴大
超音波掃描檢查			
22	腹部超音檢查	腹部超音波掃描 (Abdomen Sonar) 腹腔: 肝、膽、脾、腎、胰	肝、腎、膽、脾、胰等器官組織之腫瘤、囊腫、結石及其他病變等
23	婦科超音波檢查 (女)	子宮、卵巢婦科超音波檢查	子宮肌瘤、子宮癌、子宮內膜增生、子宮內膜癌、卵巢囊腫、卵巢癌等生殖器官病變
24	攝護腺超音波檢查 (男)	攝護腺超音波掃描	攝護腺肥大、攝護腺炎、腫瘤
全身型骨質密度檢查			
25	骨質密度檢查 (腰椎)	雙能量全身型骨質密度分析	偵測腰椎或髖關節部位之骨質密度, 對年輕人可瞭解骨本建立是否健全, 對年紀較大的人可評估目前骨質密度缺乏狀況

特殊精密儀器檢查 (A 案或 B 案二擇一)			
A 案 - 甲超、C13、維生素 D		B 案 - 電腦斷層攝影 (四選一)	
26	甲狀腺超音波	初步篩檢甲狀腺癌、甲狀腺結節、囊腫或其他病灶	<p>腦部電腦斷層</p> <p>可提供腦部 3D 高解析影像, 可診斷中風、腦出血、腦腫瘤等腦部病灶 ★建議對象: 長時間頭痛、頭暈、疑有腦部疾病者</p> <p>低劑量肺部電腦斷層</p> <p>胸部 X 光難以診斷的區域, 且可以偵測出小於 1 公分的微小病灶, 對於肺癌的高危險群, 可以大幅提升早期肺癌的偵測率 ★建議對象: 有吸菸習慣、有肺癌家族病史者、長期吸入二手煙或油煙者、曾經罹患肺結核或其他肺部慢性發炎性疾病者、長期致癌環境如金屬業、石綿業、石油化學工業或長期暴露在有粉塵、棉絮、化學物質、放射環境下等</p>
27	C13 呼氣檢驗	與胃潰瘍、十二指腸潰瘍、慢性胃炎等疾病有關	<p>腹部電腦斷層</p> <p>可提供腹部 3D 高解析影像, 對於腹部疾病提供完整影像, 檢查肝膽胰囊脾臟胰臟腎臟等器官有無病灶 ★建議對象: 懷疑有腹部腫瘤及膽瘍、肝硬化、肝炎帶原者、腹部癌症家族史</p>
28	維生素 D [ 25(OH)D ]	維生素 D 缺乏可能導致骨質疏鬆、骨骼畸形、免疫功能下降、肌肉痠痛、肌無力、肌肉抽搐、情緒焦慮, 並且使中風、心臟病發生風險提高。	<p>骨盆腔電腦斷層</p> <p>可提供骨盆腔 3D 高解析影像, 對於如子宮 (女) 卵巢 (女) 攝護腺 (男) 等病變提供完整影像 ★建議對象: 骨盆腔病史者</p>



以上專業健康檢查之外, 還有附贈精緻餐點、精美健檢報告書、在您收到健檢報告書後, 本中心為您提供檢查報告解說、衛教諮詢或本院診療就醫等相關服務, 讓您在檢查後可立即治療與後續追蹤服務。

健檢時間: 週一至週五 8:00-12:00

預約專線: (02) 2928-6815 按 100 或 9

地址: 新北市永和區中興街 80 號 7 樓 (門診大樓)

## 特約商店海報專區

天主教永和耕莘醫院  
高級健檢中心

### 公教無痛腸胃專案 A (含優質影像)

NT\$16,000

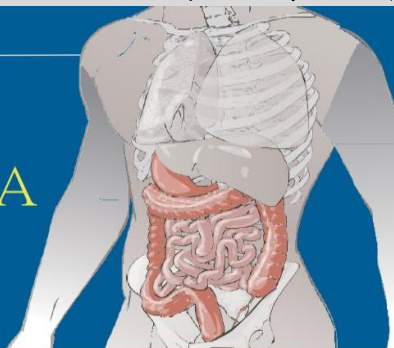

檢查項目	檢查細項	可瞭解之疾病徵兆
1 一般檢查	身高、體重、血壓、脈搏、體溫、腰圍、BMI	一般檢查主要了解生命徵象及身體基本功能是否正常
2 理學檢查	頭頸部、呼吸系統、心臟血管系統、消化系統、神經系統、肌肉骨骼、皮膚等外觀基本檢查	1. 評估身體基本功能、心雜音、肺部疾病、甲狀腺淋巴腺、下肢水腫靜脈曲張、神經系統等檢查 2. 觀察皮膚潰瘍、疤痕、四肢活動等
3 視力檢查	視力、色盲	眼睛視力、辨色力
4 聽力檢查	聽力檢測 (音叉)	基本聽力檢查
5 尿液常規檢查	比重、尿蛋白、尿糖、尿膽素原、膽紅素、酮體、酸鹼度、白血球、尿液亞硝酸鹽、尿潛血、尿沉渣、結晶體、尿管柱、不定型磷酸鹽、黏稠液、黴菌、酵母菌、外觀、顏色、細菌、其他	泌尿道感染、急性慢性腎炎、腎病變症候群、糖尿病、膽道阻塞、黃疸、血尿、泌尿道結石等之初步檢查

血液檢查		
6 血液常規檢查	白血球 (WBC)、紅血球 (RBC)、血紅素 (HB)、血球容積比 (HCT)、血小板計數 (PLATELET COUNT)、血紅容積 (MCV)、血紅素量 (MCH)、血紅素濃度 (MCHC)、嗜中性球 (Neutrophils)、淋巴球 (Lymphocytes)、單核球 (Monocytes)、嗜依紅性球 (Eosinophils)、嗜鹼性球 (Basophils)	貧血、感染、白血病及骨髓造血功能、血液凝固功能等
7 肝臟功能檢查	血清天門冬胺酸轉化酶 (SGOT) 血清胺基丙酮酸轉化酶 (SGPT) 麩胺轉化酶 (r-GT)	急性慢性肝炎、肝功能異常、肝硬化、肝癌等
8 腎臟功能檢查	尿素氮 (BUN) 肌酸酐 (Creatinine) eGFR 腎絲球過濾速率 (estimated glomerular filtration rate)	急性慢性腎病、腎衰竭、腎功能異常、尿毒症 根據不同的性別、年齡、體重估算出更精確的腎臟功能指數
9 痛風檢查	尿酸 (Uric acid)	高尿酸血症、痛風
10 糖尿病篩檢	飯前血糖 (AC Sugar)	血糖檢查、糖尿病之篩檢
心血管疾病危險因子篩檢		
11 血脂肪檢查	膽固醇 (total cholesterol) 三酸甘油脂 (TG) 高密度膽固醇 (HDL) 低密度脂蛋白 (LDL)	血脂肪分析
12 心臟血管疾病風險評估	總膽固醇 / 高密度膽固醇比值 (T-cho1/HDL-C) 低密度脂蛋白 / 高密度脂蛋白 (LDL-C / HDL-C)	動脈硬化及心血管疾病危險因子之評估
13 心電圖檢查	靜態心電圖 (EKG)	心律不整、心肌肥大、心肌缺氧、傳導異常

## 特約商店海報專區

X 光攝影檢查			
14	胸部 X 光 檢 查	胸部 X 光 攝 影	肺結核、肺炎、肺癌、心臟擴大
超音波掃描檢查			
15	腹部超音波檢查	腹部超音波 (Abdomen Sona) 腹腔：肝、膽、脾、腎、胰	檢查肝、腎、膽、脾、胰等器官組織之腫瘤、囊腫、結石及其他病變等
特殊精密檢查			
16	胃腸道內視鏡檢查 (上消化道)	無痛胃鏡 Endoscopy	檢查食道、胃、十二指腸之腫瘤、潰瘍、發炎、息肉、糜爛狀況
17	胃腸道內視鏡檢查 (下消化道)	無痛大腸鏡 Sigmoidoscopy	檢查腸道痔瘡、息肉、腫瘤、潰瘍、發炎、憩室狀況
<b>** 胃或腸之息肉切除、病理化驗 和拋棄式切片夾、止血夾……等 費用另計 **</b>			

電腦斷層檢查 (五選一)			
18	CT 電腦斷層檢查	腦部電腦斷層	可提供腦部 3D 高解析影像，可診斷中風、腦出血、腦腫瘤等腦部病灶 ★建議對象：長時間頭痛、頭暈、疑有腦部疾病者
		低劑量肺部電腦斷層	胸部 X 光難以診斷的區域，且可以偵測出小於 1 公分的微小病灶，對於肺癌的高危險群，可以大幅提升早期肺癌的偵測率 ★建議對象：有吸菸習慣、有肺癌家族病史者、長期吸入二手煙或油煙者、曾經罹患肺結核或其他肺部慢性發炎性疾病者、長期致癌環境如金屬業、石棉業、石油化學工業或長期暴露在有粉塵、棉絮、化學物質、放射環境下等
		心臟鈣化指數	鈣化指數及血管斑的產生與冠狀動脈疾病有關，可作為預防心血管疾病的精密儀器篩檢 ★建議對象：心血管疾病家族史者、高血壓、高血脂、糖尿病、抽菸、肥胖者、長時間工作壓力者、胸痛或胸悶現象者 <b>(※已裝支架者為高風險族群，不建議做此項目)</b>
		腹部電腦斷層	可提供腹部 3D 高解析影像，對於腹部疾病提供完整影像，檢查肝臟膽囊脾臟胰臟腎臟等器官有無病灶 ★建議對象：懷疑有腹部腫瘤及膿瘍、肝硬化、肝炎帶原者、腹部癌症家族史
		骨盆腔電腦斷層	可提供骨盆腔 3D 高解析影像，對於如子宮(女) 卵巢(女) 攝護腺(男) 等病變提供完整影像 ★建議對象：骨盆腔病史者



以上專業健康檢查之外，還有**附贈精緻餐點、精美健檢報告書**、在您收到健檢報告書後，本中心為您提供檢查報告解說、衛教諮詢或本院診療就醫等相關服務，讓您在檢查後可立即治療與後續追蹤服務。

健檢時間：週一至週五 8:00-12:00

預約專線：(02) 2928-6815 按 100 或 9

地址：新北市永和區中興街 80 號 7 樓 (門診大樓)

## 特約商店海報專區

天主教永祿耕莘醫院  
高級健檢中心

### 公教顧肺保心專案 B

NT\$16,000

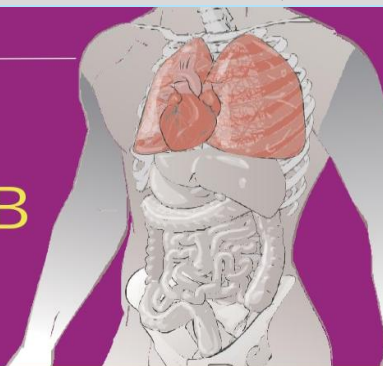

	檢查項目	檢查細項	可瞭解之疾病徵兆
1	一般檢查	身高、體重、血壓、脈搏、體溫、腰圍、BMI	一般檢查主要了解生命徵象及身體基本功能是否正常
2	理學檢查	頭頸部、呼吸系統、心臟血管系統、消化系統、神經系統、肌肉骨骼、皮膚等外觀基本檢查	1. 評估身體基本功能、心雜音、肺部疾病、甲狀腺淋巴腺、下肢水腫靜脈曲張、神經系統等檢查 2. 觀察皮膚潰瘍、疤痕、四肢活動等
3	視力檢查	視力、色盲檢查	眼睛視力、辨色力
4	眼壓檢查	眼壓儀器檢測	利用氣體吹到角膜，視其對角膜之抗力來測量眼壓，臨床上可作為相關眼疾的參考
5	聽力檢查	聽力檢測（音叉）	基本聽力檢查
		聽力損失測定（500、1000、2000）	檢測聽力、雙耳平衡、聽力衰減
6	身體組成分析 (Inbody 370S)	體脂肪率、身體質量指數、標準體重、基礎代謝率、肌肉脂肪分析、水腫指數、內臟脂肪面積	檢測身體組成脂肪及水份分布、肥胖度判斷、標準體重、評估心血管疾病機率
7	尿液常規檢查	比重、尿蛋白、尿糖、尿膽素原、膽紅素、酮體、酸鹼度、白血球、尿亞硝酸鹽、尿潛血、尿沉渣、結晶體、尿管柱、不定型磷酸鹽、黏稠液、黴菌、酵母菌、外觀顏色、細菌、其他	泌尿道感染、急性慢性腎炎、腎病變症候群、糖尿病、膽道阻塞、黃疸、血尿、泌尿道結石等之初步檢查
8	糞便常規檢查	免疫法潛血反應 (FOBT)	檢查有無腸胃道出血

血液檢查			
9	血液常規檢查	白血球 (WBC)、紅血球 (RBC)、血紅素 (HB)、血球容積比 (HCT)、血小板計數 (PLATELET COUNT)、血紅容積 (MCV)、血紅素量 (MCH)、血紅素濃度 (MCHC)、嗜中性球 (Neutrophils)、淋巴球 (Lymphocytes)、單核球 (Monocytes)、嗜依紅性球 (Eosinophils)、嗜鹼性球 (Basophils)	貧血、感染、白血病及骨髓造血功能、血液凝固功能等
10	肝臟功能檢查	血清天門冬胺轉化酶 (SGOT) 血清胺基丙酮酸轉化酶 (SGPT) 鹼性磷酸酵素 (Alk.P) 血清總蛋白質 (Total Protein) 白蛋白 (Albumin) 球蛋白 (Globulin) 白蛋白 / 球蛋白 (A/G) 麩胺轉化酶 (r-GT)	急性慢性肝炎、肝功能異常、肝硬化、肝癌等
11	膽囊功能檢查	直接膽紅素 (bilirubin D) 膽紅素總量 (bilirubin T)	偵測膽道疾病、溶血性貧血、膽道阻塞
12	胰臟功能檢查	α-澱粉水解酵素 (α-amylase) 解脂酵素 (Lipase)	血液中澱粉酶含量、胰臟炎
13	腎臟功能檢查	尿素氮 (BUN) 肌酸酐 (Creatinine)	急性慢性腎病、腎衰竭、腎功能異常、尿毒症
		eGFR 腎絲球過濾速率 (estimated glomerular filtration rate)	根據不同的性別、年齡、體重估算出更精確的腎臟功能指數
14	痛風檢查	尿酸 (Uric acid)	高尿酸血症、痛風
15	糖尿病篩檢	飯前血糖 (AC Sugar)	血糖檢查、糖尿病之篩檢
		糖化血色素 (HbA1C)	近三個月內血糖控制情況，為糖尿病診斷指標之一
心血管疾病危險因子篩檢			
16	血脂肪檢查	膽固醇 (total cholesterol) 三酸甘油脂 (TG) 高密度膽固醇 (HDL) 低密度脂蛋白 (LDL)	血脂肪分析

## 特約商店海報專區

17	心臟血管疾病風險評估	總膽固醇 / 高密度膽固醇比值 (T-choL/HDL-C)	動脈硬化及心血管疾病危險因子之評估
		低密度脂蛋白 / 高密度脂蛋白 (LDL-C / HDL-C)	
		高敏感性反應蛋白 (hs-CRP)	心臟血管疾病之風險程度評估
		肌酸磷化酶 (CPK)	心肌梗塞、肺栓塞、肌肉病變等疾病的參考指標
		乳酸脫氫酶 (LDH)	
18	佛萊明漢 (Framingham) 風險指標	吸煙	預估出 10 年冠心病風險有多高。根據年齡、性別、血壓、吸菸狀況、血液總膽固醇和有無糖尿病等因子，可判斷未來 10 年發生致死性或非致死性主要心血管事件（心肌梗塞或中風）的風險
		糖尿病	
19	心電圖檢查	靜態心電圖 (EKG)	心律不整、心肌肥大、心肌缺氧、傳導異常
癌症篩檢			
20	腸胃道系統腫瘤篩檢	癌胚胎抗原 (CEA)	大腸、直腸癌及腸胃道癌症參考指標
21	肝癌篩檢	甲型胎兒球蛋白 (AFP)	肝膽道癌初步篩檢
22	胰臟癌篩檢	胰臟癌血清標記 (CA199)	胰臟癌初步篩檢
23	腫瘤標誌篩檢	鼻咽癌篩檢 (EBV)	上咽頭癌之特異性抗體
24	乳癌篩檢 (女)	乳癌 (CA153)	乳癌篩檢參考指標
25	攝護腺癌篩檢 (男)	攝護腺癌篩檢 (PSA)	攝護腺癌篩檢參考指標
X 光攝影檢查			
26	胸部 X 光檢查	胸部 X 光攝影	肺結核、肺炎、肺癌、心臟擴大
超音波檢查			
27	腹部超音波檢查	腹部超音波 (Abdomen Sona) 腹腔：肝、膽、脾、腎、胰	檢查肝、腎、膽、脾、胰等器官組織之腫瘤、囊腫、結石及其他病變等
28	婦科超音波檢查 (女)	子宮、卵巢婦科超音波檢查	子宮肌瘤、子宮癌、子宮內膜增生、子宮內膜癌、卵巢囊腫、卵巢癌等生殖器官病變
29	攝護腺超音波檢查 (男)	攝護腺超音波掃描	攝護腺肥大、攝護腺炎、腫瘤

特殊精密儀器檢查			
30	骨質密度檢查 (腰椎)	雙能量全身型骨質密度分析	偵測腰椎或髖關節部位之骨質密度，對年紀較大的人可評估目前骨質密度缺乏狀況
		週邊動脈血管檢查 (ABI)	週邊動靜脈血管超音波掃描，包括血管形態及血流之波相、流速、流量、阻力等測量
		心臟超音波檢查	超音波心臟圖 杜卜勒氏彩色心臟血流圖
心臟瓣膜症、心肌症、狹心症、心肌梗塞、大動脈瘤、心膜炎、先天性心臟病			
電腦斷層檢查			
33	CT 電腦斷層檢查	低劑量肺部電腦斷層	胸部 X 光難以診斷的區域，且可以偵測出小於 1 公分的微小病灶，對於肺癌的高危險群，可以大幅提升早期肺癌的偵測率 ★建議對象：有吸菸習慣、有肺癆家族病史者、長期吸入二手煙或油煙者、曾經罹患肺結核或其他肺部慢性發炎性疾病者、長期致癌環境如金屬業、石棉業、石油化學工業或長期暴露在有粉塵、棉絮、化學物質、放射環境下等
		心臟鈣化指數	鈣化指數及血管斑的產生與冠狀動脈疾病有關，可作為預防心血管疾病的精密儀器篩檢 ★建議對象：心血管疾病家族史者、高血壓、高血脂、糖尿病、抽菸、肥胖者、長時間工作壓力者、胸痛或胸悶現象者
34		※已裝支架者為高風險族群，不建議做此項目	



以上專業健康檢查之外，還有**附贈精緻餐點、精美健檢報告書**在您收到健檢報告書後，本中心為您提供檢查報告解說、衛教諮詢或本院診療就醫等相關服務，讓您在檢查後可立即治療與後續追蹤服務。

健檢時間：週一至週五 8:00-12:00  
預約專線：(02) 2928-6815 按 100 或 9  
地址：新北市永和區中興街 80 號 7 樓 (門診大樓)

## 特約商店海報專區

天主教永和耕莘醫院  
Wonghe Catholic Tain Hospital  
高級健檢中心

### 公教腦血管 專案 C

NT\$16,000



	檢查項目	檢查細項	可瞭解之疾病徵兆
1	一般檢查	身高、體重、血壓、脈搏、體溫、腰圍、BMI	一般檢查主要了解生命徵象及身體基本功能是否正常
2	理學檢查	頭頸部、呼吸系統、心臟血管系統、消化系統、神經系統、肌肉骨骼、皮膚等外觀基本檢查	1. 評估身體基本功能、心雜音、肺部疾病、甲狀腺淋巴腺、下肢水腫靜脈曲張、神經系統等檢查 2. 觀察皮膚潰瘍、疤痕、四肢活動等
3	視力檢查	視力、色盲檢查	眼睛視力、辨色力
4	眼底攝影	眼底攝影檢測	觀察黃斑部病變及眼底血管等
5	聽力檢查	聽力檢測 (音叉)	基本聽力檢查
		聽力損失測定 (500、1000、2000)	檢測聽力、雙耳平衡、聽力衰減
6	尿液常規檢查	比重、尿蛋白、尿糖、尿膽素原、膽紅素、酮體、酸鹼度、白血球、尿液亞硝酸鹽、尿潛血、尿沉渣、結晶體、尿圓柱、不定型磷酸鹽、黏稠液、黴菌、酵母菌、外觀顏色、細菌、其他	泌尿道感染、急性腎炎、腎病變症候群、糖尿病、膽道阻塞、黃疸、血尿、泌尿道結石等之初步檢查
7	糞便常規檢查	免疫法潛血反應 (FOBT)	檢查有無腸胃道出血

血液檢查			
8	血液常規檢查	白血球 (WBC)、紅血球 (RBC)、血紅素 (HB)、血球容積比 (HCT)、血小板計數 (PLATELET COUNT)、血紅容積 (MCV)、血紅素量 (MCH)、血紅素濃度 (MCHC)、嗜中性球 (Neutrophils)、淋巴球 (Lymphocytes) 單核球 (Monocytes)、嗜依紅性球 (Eosinophils) 嗜鹼性球 (Basophils)	貧血、感染、白血病及骨髓造血功能、血液凝固功能等
9	肝臟功能檢查	血清天門冬氨酸轉化 (SGOT) 血清胺基丙酮酸轉化 (SGPT) 鹼性磷酸酵素 (Alk. P) 血清總蛋白質 (Total Protein) 白蛋白 (Albumin) 球蛋白 (Globulin) 白蛋白 / 球蛋白 (A/G) 麩胺轉酸酶 (r-GT)	急慢性肝炎、肝功能異常、肝硬化、肝癌等
10	腎臟功能檢查	尿素氮 (BUN) 肌酸酐 (Creatinine)	急慢性腎病、腎衰竭、腎功能異常、尿毒症
		eGFR 腎絲球過濾速率 (estimated glomerular filtration rate)	根據不同的性別、年齡、體重估算出更精確的腎臟功能指數
11	痛風檢查	尿酸 (Uric acid)	高尿酸血症、痛風
12	糖尿病篩檢	飯前血糖 (AC Sugar)	血糖檢查、糖尿病之篩檢
		糖化血色素 (HbA1c)	近三個月內血糖控制情況，為糖尿病診斷指標之一
心血管疾病危險因子篩檢			
13	血脂肪檢查	膽固醇 (total cholesterol) 三酸甘油脂 (TG) 高密度膽固醇 (HDL) 低密度脂蛋白 (LDL)	血脂肪分析

## 特約商店海報專區

14	心臟血管疾病風險評估	總膽固醇 / 高密度膽固醇比值 (T-cho1/HDL-C)	動脈硬化及心血管疾病危險因子之評估
		低密度脂蛋白 / 高密度脂蛋白 (LDL-C / HDL-C)	
		高敏感性反應蛋白 (hs-CRP)	心臟血管疾病之風險程度評估
		肌酸磷酸化酶 (CPK)	心肌梗塞、肺栓塞、肌肉病變等疾病之參考指標
		乳酸脫氫酶 (LDH)	
15	營養狀況檢查	維生素 B12 (Vitamin B12)	維生素 B12 缺乏可能導致思考能力下降、情緒低落、易怒、肌肉功能減退、貧血、小兒發展遲緩。B12 在巨母紅血球性貧血的鑑別診斷特別重要。長期嚴重缺乏最終導致神經疾病。
		葉酸 (Folic acid)	葉酸對於正常細胞的生長和 DNA 的合成非常重要。葉酸的缺乏可導致細胞貧血，和最終導致多種神經症狀。
		維生素 D [ 25(OH)D ]	維生素 D 缺乏可能導致骨質疏鬆、骨骼畸形、免疫功能下降、肌肉痠痛、肌無力、肌肉抽搐、情緒焦慮，並且使中風、心臟病發生風險提高。
16	佛萊明漢 (Framingham) 風險指標	吸煙	預估出 10 年冠心病風險有多高。根據年齡、性別、血壓、吸菸狀況、血液總膽固醇和有無糖尿病等因素，可判斷未來 10 年發生致死性或非致死性主要心血管事件（心肌梗塞或中風）的風險
		糖尿病	
17	心電圖檢查	靜態心電圖 (EKG)	心律不整、心肌肥大、心肌缺氧、傳導異常
癌症篩檢			
18	腸胃道系統腫瘤篩檢	癌胚胎抗原 (CEA)	大腸、直腸癌及腸胃道癌症參考指標
19	肝癌篩檢	甲型胎兒球蛋白 (AFP)	肝膽道癌初步篩檢
20	乳癌篩檢 (女)	乳癌篩檢 (CA153)	乳癌篩檢參考指標
21	攝護腺癌篩檢 (男)	攝護腺癌篩檢 (PSA)	攝護腺癌篩檢參考指標

X 光攝影檢查			
22	胸部 X 光 檢查	胸部 X 光 攝影	肺結核、肺炎、肺癌、心臟擴大
超音波檢查			
23	腹部超音波檢查	腹部超音波 (Abdomen Sona) 腹腔：肝、膽、脾、腎、胰	檢查肝、腎、膽、脾、胰等器官組織之腫瘤、囊腫、結石及其他病變等
24	婦科超音波檢查 (女)	子宮、卵巢婦科超音波檢查	子宮肌瘤、子宮癌、子宮內膜增生、子宮內膜炎、卵巢囊腫、卵巢癌等生殖器官病變
25	攝護腺超音波檢查 (男)	攝護腺超音波掃描	攝護腺肥大、攝護腺炎、腫瘤
26	頸動脈超音波檢查	頸動脈超音波 Duplex-neck, extracranial	頭痛、頭暈、肩頸酸痛、局部無力、無症狀頸部雜音、中風、動脈粥狀硬化。
精密儀器查項目			
27	週邊動脈血管檢查 (ABI)	週邊動脈血管超音波掃描，包括血管形態及血流之波相、流速、流量、阻力等測量	四肢動脈硬化、腿部腫脹、血管狹窄、糖尿病、血管病變及任何週邊血管病變
磁共振影檢查 (腦部)			
28	MRI 磁共振影檢查	腦部及腦神經血管磁共振影檢查	顱內解剖結構檢查 (大腦、小腦、腦幹。) 評估是否有腦萎縮、腦實質病變、腦部血管異常及早期中風篩檢
	此外，禁閉恐懼症、心律調節器、金屬性人工心臟瓣膜、各類電子傳導器、腦動脈瘤手術夾等裝置會受到磁場干擾，患者不適合核磁共振檢查		



以上專業健康檢查之外，還有**附贈精緻餐點、精美健檢報告書**在您收到健檢報告書後，本中心為您提供檢查報告解說、衛教諮詢或本院診療就醫等相關服務，讓您在檢查後可立即治療與後續追蹤服務。

健檢時間：週一至週五 8:00-12:00  
預約專線：(02) 2928-6815 按 100 或 9  
地址：新北市永和區中興街 80 號 7 樓 (門診大樓)